

# 指 名 願

uniton

주식회사 유니톤

[www.uniton.kr](http://www.uniton.kr)

두바이 부르즈칼리파

삼지석재공업(주) 유니톤 시공

최고의 제품과 장인정신의 기업문화

uniton

(주)유니톤 · 삼지석재공업(주)



대구경활석기



Rabbit 절단기

Diamond Saw Cutting



Automatic Burne

Terrazzo 생산 라인



Wire Saw



최고의 제품과 장인정신의 기업문화

uniton

(주)유니톤·삼지석재공업(주)



청와대 본관 1991.09.04 준공(삼지석재공업, 유니톤)



거례의 탑 (삼지석재공업, 유니톤)



천안 독립기념관 1987.08.15 준공(삼지석재공업, 유니톤)



부르즈칼리파 (삼지석재공업, 유니톤)



대법원청사 2014.12.31 준공(삼지석재공업, 유니톤)



# Contents- 1

## Qualification Statement

지명원

CEO 경력

표창 및 수상

인사 말씀

회사개요

회사조직도

사업자등록증

생산공장등록증

법인등기부등본 1,2

법인인감증명서

사용인감계

건설업등록증

건설업등록수첩

신용등급

기술자보유현황

납품실적

공사실적

공사사진

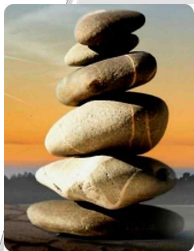



# Contents- 2

## Qualification Statement

샘플사진

제품공정

상표등록

공법

KS제품인증서

라돈시험성적서

회사약도





# 指 名 願

## Construction Nomination

\_\_\_\_\_ 귀하

貴社の 번창하심을 기원합니다.

貴社에서 집행하는 공사 및 자재납품의 협력업체로 指名하여  
주시기 바라오며, 서류를 첨부하여 指名願을 제출합니다.

주식회사 유 니 톤

경기도 안양시 동안구 엘에스로 136, A동 1902호

(호계동,금정역2차 SK V1타워)

代表理事：鄭 基 采 ㉞





# CEO 경력

## CEO Career



### 1. 경력

- 주식회사 유니온 : 2023.09 ~ , 현 총괄 경영자 (대주주)
- 삼지석재공업(주) : 2022.09 ~ , 현 대표이사  
since 1970년03월 (56년)  
국내 석공사 도급순위 1위 기업(2003 ~, 5년연속)
- (주)화인테크 : 2015.05~ , 대표이사 전임  
서울 강빛초·중교, 천안 서여중·여자고교, 춘천농수산물유통센터
- (주)평안석재 : 2000.06~ , 현장대리인, 총괄 부대표 전임  
대림, 포스코, 대동, 청구, 두산아파트, 제주라운프라이빗타운
- (주)유일석재 : 1993.06~ , 현장대리인, 총괄 이사 전임  
대전시교육청사, 건국대공학과, 평촌월드빌, 국민·기업은행 본지점
- 삼지석재공업(주) : 1986.02~ , 공사 현장대리인  
청와대 본관, 천안독립기념관, 의정부시청사, 포항제철

### 2. 자격

- 건축기사 (국가기술 자격)
- 품질관리자 (KSA 한국표준협회)

### 3. 학력

- 건축 , 중국어 전공

### 4. 기타

- 인조석에 관한 특허 출원



總括CEO : 鄭 仁 基(榮淳)

(겨레의 탑)



# 표창 및 수상

## Commendation

### 1. 개인

- 2012 : 안양시 성실납세자
- 2013 : 안양시 성실납세자
- 2013 : 석진건설 (주) 감사패
- 2025 : 충청북도청 도지사 감사장

### 2. 단체 ( 삼지석재공업(주), (주)유니온 )

- 1985~1987 : 대림산업(DL E&C) 우수업체 감사패
- 1987 : 문화공보부장관 감사패(독립기념관 신축 준공)
- 1987 : 독립기념관장 감사패
- 1991 : 대통령 감사패(청외대 본관 신축 준공)
- 1993 : 법무부장관 감사패(헌법재판소 신축 준공)
- 1995 : 총무처장관 감사장(서울 정부종합청사)
- 2001 : 한국산업은행 신본관 신축 표창장
- 2002 : 건설교통부장관 표창장
- 2004 : 우수전문건설업체 표창장(대한전문건설협회)
- 2005 : 삼성협력업체 대상
- 2005 : 글로벌 비즈니스 경영 대상(한국경제신문)
- 2006 : 법무부 범죄예방위원 전국연합회 표창장
- 2008~2010 : 대림산업(DL E&C) 우수협력업체 선정 감사패
- 2011 : 국세청장 표창장
- 2011 : 국토해양부장관 표창장
- 2013 : 지식경제부장관 표창장
- 2013 : 감사원장 표창장
- 2014 : 대우건설 우수협력업체 표창장
- 2014 : (주)한화건설 감사패
- 2017 : 롯데건설(주) 감사패(롯데타워 신축 준공)



(대통령 표창장)





# 인 사 말 씀

## Greeting from CEO

안녕하십니까 ?



본사 브랜드 (주)유니톤 인사드립니다.

언제나 최고의 제품과 서비스 정신으로 고객님의 취향을 먼저 생각하는 기업문화를 지향하고, 풍부한 시공 경험과 제품 연구 및 생산에 전념한 결과 국산은 물론 수입제품 다양화로 고객님의게 제공 하고자 합니다.

국산제품은 국내,외 최초로 1,400톤급 프레스 압출 성형제품으로 전공정 자동화,색상의 균일화,납품일자 정확화를 목표로 하고 있습니다.

당사는국내 최고의 석조건축물과 공공 건축등 다수의 문화재급 현장을 경험하여 고객님의 브랜드 가치를 한층 높여 드릴 것입니다.

앞으로 국내 건축문화를 한 단계 높이고 고객님의 멋과 취향에 맞는 고품격 친환경 제품으로 국내 석조 건축문화의 위상을 높여 국가 경쟁력 강화에 이바지 할 것을 약속드립니다.

代表理事: 鄭仁基 / 鄭基采



# 회 사 개 요

## Company Outline

|                     |   |
|---------------------|---|
| 상 호                 | 주식회사 유니톤  |
| 사무실                 | 경기도 안양시 동안구 엘에스로 136,<br>A동 1902호(호계동,금정역2차 SK V1타워)    |
| 석재공장                | 경기도 포천시 삼육사로 2193                                       |
| 테라조공장               | 충청북도 충주시 산척면 마을성암길 154                                  |
| 사업자 등록증             | 413-81-09152  |
| 법인 등록번호             | 134111-0644779  |
| 유니톤상표등록/법인<br>설립년월일 | 2018.09.27 / 2023.08.31                                 |
| 업 종                 | 건설 / 석공사 / 제조   |
| 총괄CEO·대표이사          | 鄭仁基 / 鄭 基 采   |
| 사 업 영 역             | 테라조, 인조라임스톤, 천연라임스톤, 세라믹스<br>톤(소성), 천연대리석, 천연화강석, 판매 시공 |
| 자본금                 | 1.5억원   |



# 회 사 연 혁

## Company History



### 2015년

- 05 (주) **유로엘앤씨** 법인 설립
- 10 인조라임스톤 · 하이테라 · 테라조 생산

### 2016년

- 02 2016 경향하우징페어 전시
- 05 서울 강남 전시장 개장
- 06 본사 강남 이전 (**법인명:유로라임스톤 변경**)

### 2018년

- 02 인조석 특허 출원
- 04 벤처기업 등록 (**법인명:화인테크 변경**)
- 05 본사 안양시 이전
- 07 브랜드 명 **유니톤** 상표등록

### 2020년

- 02 기술평가 우수 기업 인증-NICE평가정보
- 04 국산 · 수입 인조석 및 천연석 판매 시공

### 2023년

- 08 (주) **유니톤** 법인 설립 · 사무실 확장 이전
- 09 테라조 제2공장 OEM 생산
- 10 **석공사** 건설업 면허 취득

### 2025년

- 11 충청북도 도지사 감사장



# 조직도

## Organization Chart

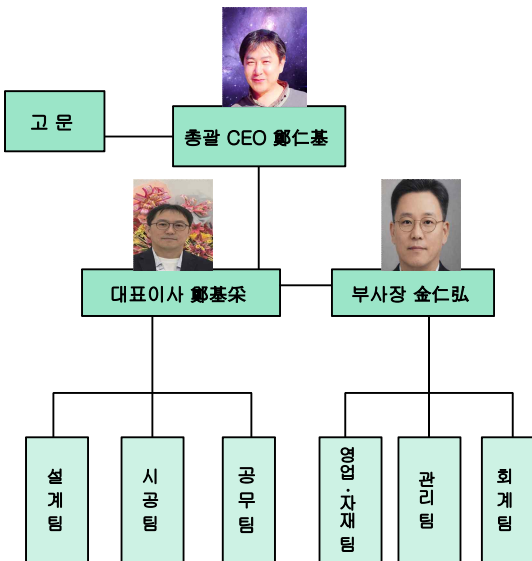



# 사업자등록증-1

Business License

## 사업자등록증

(법인사업자)

등록번호 : 413-81-09152

법인명(단체명) : 주식회사 유니톤

대표자 : 정기채

개업연월일 : 2023년 08월 31일    법인등록번호 : 134111-0644779

사업장소재지 : 경기도 안양시 동안구 월계로 136, 에이-1902호(호계동)

본점소재지 : 경기도 안양시 동안구 월계로 136, 에이-1902호(호계동)

|         |  |                                    |  |  |
|---------|--|------------------------------------|--|--|
| 사업의종류 : | <input checked="" type="checkbox"/> 일반 | 건설업<br>제조업<br>도소매<br>정보통신업<br>서비스업 | <input checked="" type="checkbox"/> 중대 | 석공사<br>성형가공석재 및 석제품<br>석재하일 및 상품중개업<br>소프트웨어 개발 공기업<br>마케팅 및 광고대행업 |
|---------|--|------------------------------------|--|--|

발급사유 : 신규

사업자 단위 과세 적용사업자 여부 : 여( ) 부(✓)

전자세금계산서 전용 전자우편주소 :

2023년 09월 08일

동안양세무서장



# 사업자등록증-2

Business License



## 사업자등록증

(법인사업자)

등록번호 : 127-81-06972

법인명(단체명) : 삼지석재공업(주)

대표자 : 장언기

개업연월일 : 1983년 04월 01일 법인등록번호 : 115411-0000556

사업장소재지 : 경기도 포천시 삼육사로 2193(선단동)

본점소재지 : 경기도 포천시 삼육사로 2193(선단동)

사업의종류 : ☒업태 건설업  
제조업  
제조·도매  
건설

☒종목 석공사  
성형가공석재및석제품  
기계제작및판매  
지붕판금건축물조립공사

발급사유 : 정정

uniton88@naver.com

사업자 단위 과세 적용사업자 여부 : 여( ) 부(√)

전자세금계산서 전용 전자우편주소 :

2023년 12월 29일

포천세무서장





# 생산공장(석재)-1

Original Equipment Manufacturing Factory

## 공 장 등 록 증

□ 자 가 공 장

□ 합 대 공 장

제 92 - 100 호

|                  |                                 |  |                 |                  |                            |
|------------------|---------------------------------|--|-----------------|------------------|----------------------------|
| 종<br>목<br>인      | 회 사 명                           | 삼기석제공업(주)  |                 | (전화번호:543-1541)  |                            |
|                  | 대표자 성명                          | 김 병 일  | 주민등록번호          | 115411 - 0000556 |                            |
| 공<br>작<br>내<br>역 | 대 표 자 주 소<br>(법인소재지)            | 경기도 포천군 포천읍 신단라 433-5 번지   |                 |                  |                            |
|                  | 공장 소재지                          | 포천군 포천읍 신단라 433-2, -5, -7, -12<br>434, 434-3, 460-1, 473-1, -3, 475, 480번지 |                 | 지적               | 공장용지: 대. 권                 |
| 공<br>작<br>내<br>역 | 공장설립<br>승 인 일                   | 96 - 130<br>( '97. 5. 6 )  |                 | 착공계시일            | 127-81-66972<br>'83. 4. 1. |
|                  | 공 장 의 업 종<br>(분 류 번 호)          | 공 장 용 기<br>면적 (㎡)  | 공 장 건 속 면 적 (㎡) |                  |                            |
| 공<br>작<br>내<br>역 | 섬유가공기계 및 석<br>제품 제조업<br>(26961) | 11,271 ㎡   | 1,896.7 ㎡       | 292.5 ㎡          | 2,189.2 ㎡                  |
|                  |                                 |  |                 |                  |                            |

- 가. 등록사할 변경시에는 공장등록변경신청을 하시기 바랍니다.  
 나. 생산시설 증설시 배출시설변경신고대상어부를 제검토 받으셔야 합니다.  
 다. 폐기물관리법 제12조, 제24조, 제25조에 의한 폐기물의 처리가론. 사업장폐  
 기물 배출자의 의무(스카프설치), 사업장폐기물의 처리기준을 준수하셔야  
 합니다.  
 라. 권 등록에 의한 지역주민의 정단한원발생, 공장가동으로 인근에 피해를  
 일으킬때에는 귀하가 책임배상 및 공장가동을 중단하셔야 합니다.  
 마. 등록내용과 다른 사업을 영위하거나, 공장을 폐쇄, 당해공장을 타인에게  
 임대하는등 공장운영 용도의의 용도로 활용. 상기 수리조건을 불이행하는  
 경우에는 공업폐지 및 공장설립에 관한 법률 제17조 1항의 규정에 의거  
 공장등록증이 취소됩니다.  
 바. 공장을 이전 또는 폐업할 경우 공장등록증을 반납하셔야 합니다.

※ 등록조건을 이행하지 아니하는 경우에는 공장등록이 취소될 수 있습니다.

공업폐지 및 공장설립에 관한 법률 제16조 제1항 및 제2항의 규정에 따라 위촉받아  
 등록하였음을 증명합니다



1992 년 12 월 28 일

1997. 7. 8. 공장설립변경허가 제96-130호에 대한 원료신고

포 천 군





# 생산공장(테라조)-2

Original Equipment Manufacturing Factory



문서확인번호: 1603-2441-2698-5691



## 공장등록증명(신청)서

|                           |   |                                |                       |
|---------------------------|---|--------------------------------|-----------------------|
| 접수번호: 2020102124696245001 |   | 접수일: 2020. 10. 21              | 처리기간: 즉시              |
| 신청인                       | 회사명<br>(주)히템에이                                  | 전화번호<br>043-853-2751           |                       |
|                           | 대표자 성명<br>최복형                                   | 생년월일(법인등록번호)<br>151111-0030860 |                       |
|                           | 대표자 주소(법인 소재지)<br>충청북도 충주시 산척면 대출성리길 154        |                                |                       |
|                           |   |                                |                       |
| 등록 내용                     | 공장 소재지<br>충청북도 충주시 산척면 대출성<br>리길 154            | 지목<br>공장용지                     | 보유구분<br>자가 [O], 임대[ ] |
|                           | 공장 등록일<br>2008년 07월 10일                         | 시업 시작일<br>2007년 08월 30일        | 총업원 수<br>남: 12 여: 2   |
|                           | 공장의 업종(분류번호)<br>콘크리트 타일, 기와, 벽돌 및 블록 제조업(23324) |                                |                       |
|                           | 공장 부지 면적(㎡)<br>10595.000                        | 제조시설 면적(㎡)<br>1250.000         | 부대시설 면적(㎡)<br>210.000 |
|                           | 등록 조건<br>조건: 해당없음                               |                                |                       |

등록번호 · 증명증 기재사항 변경내용(변경 날짜 및 내용)

공장관리번호

431302008165402

「산업집적활성화 및 공장설립에 관한 법률」 제16조제1항 · 제2항 · 제3항에 따라 위와 같이 등록된 공장을 증명합니다.

2020년 10월 21일

한국산업단지공단장



※본 증명서는 인터넷으로 발급되었으며, 정부24(www.go.kr)의 민원생활과민서적취득의 메뉴를 통해 위·변조 여부를 확인할 수 있습니다. (발급일로부터 90일까지) 또한 본 증명서의 위·변조로 인한 민원처리가(정부24 및 우편 소환)를 문서확인프로그램)을 적용할 수 있습니다.





# 법인 등기부등본-1

## Corporation Register-1

### 등기사항전부증명서(말소사항 포함)

|   |   |                 |                  |
|---|---|-----------------|------------------|
| 등기번호  | 064477  |                 |                  |
| 등록번호  | 134111-0644779                                      |                 |                  |
| 상 호   | 주식회사 유니온  |                 |                  |
| 본 점   | 경기도 안양시 동안구 평촌로 136, 에이-1902호(호계동, 금정역2차에 스케이프이1타워) |                 |                  |
| 공고방법  | 서울시내에서 발행하는 일간 매일경제신문에 게재한다.                        |                 |                  |
| 1주의 금액  | 금 10,000 원  |                 |                  |
| 발행할 주식의 총수  | 100,000 주   |                 |                  |
| 발행주식의 총수와 그 종류 및 각각의 수  | 자본금의 액  |                 | 변경 연월일<br>등기 연월일 |
| 발행주식의 총수  | 15,000 주  | 금 150,000,000 원 |                  |
| 보통주식  | 15,000 주  |                 |                  |
| 목 적   |   |                 |                  |
| 1. 건설업<br>2. 건축공사업<br>3. 석공사업<br>4. 석채제조, 가공 및 판매업<br>5. 석채 수출입업<br>6. 건축외벽 마감공사업<br>7. 안전용품 도소매업<br>8. 석지개발 분양업<br>9. 사업시설관리 및 사업지원 컨설팅업<br>10. 건설하도급업<br>11. 부동산 매매 및 임대업<br>12. 전자재 및 부대재료 도소매업<br>13. 실리온, 단열재 판매 및 공사업<br>14. 조정설계 및 시공업<br>15. 전자상거래 및 정보통신업<br>16. 소프트웨어 개발 판매업<br>17. 상품 중개업 및 의료정보 수집 제공업<br>18. 마케팅 및 광고대행업<br>19. 도장, 습식, 방수, 석공사업<br>20. 각 항에 관련된 부대사업 일체 |   |                 |                  |
| 본사 하단의 바코드를 스캐너로 확인하거나, 인터넷등기소( <a href="http://www.irs.go.kr">http://www.irs.go.kr</a> )의 발급확인 메뉴에서 발급확인번호를 입력하여 위·변조 여부를 확인할 수 있습니다. 발급확인번호를 통한 확인은 발행일부리 3개월까지 5회에 한하여 가능합니다.  |   |                 |                  |

발행번호 1154235142900030129100322007271404AGTON101Y1A4W351 3

발급확인번호 4772-ANKB-KAUN

발행일: 2023/09/13



# 법인 등기부등본-2

## Corporation Register-2

|                         |                             |
|-------------------------|-----------------------------|
| 등기번호                    | 064477                      |
| 임원에 관한 사항               |                             |
| 사내이사 정기채 760207-        |                             |
| 사내이사 김인홍 490528-        |                             |
| 사내이사 정운재 040829-        |                             |
| 대표이사 정기채 760207-        | 경기도 안양시 만안구 양화로97번길 49(백달동) |
| 회사설립연월일                 | 2023년 09월 01일               |
| 등기기록의 개설 사유 및 연월일<br>설립 | 2023년 09월 01일 등기            |

— 이 하 에 려 —

관할등기소 수원지방법원 안양지원 인양등기소 / 발행등기소 수원지방법원 안양지원 인양등기소  
수수료 1,000원 영수함

이 증명서는 등기기록의 내용과 틀림없음을 증명합니다.  
[다만, 신청이 없는 지점·저배인에 관한 사항의 기록을 생략하였습니다]  
서기 2023년 09월 13일

법원행정처 등기정보중앙관리소

권산운영책임관

- 실선으로 그려진 부분은 말소사항을 표시함.



본서 하단의 바코드를 스캐너로 확인하거나, 인터넷등기소(<http://www.iros.go.kr>)의 발급확인 메뉴에서 발급확인번호를 입력하여 위·변조 여부를 확인할 수 있습니다. 발급확인번호를 통한 확인은 발행일부터 3개월까지 5회에 한하여 가능합니다.



발행번호 115423514290030129100322007271404670101Y1A4K351 3

발급확인번호 4772-ANKB-KAIN

발행일: 2023/09/13



# 법인 인감증명서

Certificate of seal

## 인 감 증 명 서

법인등록번호 : 134111-0644779



상 호 : 주식회사 유니톤

본 점 : 경기도 안양시 동안구 엘레스로 136, 에이-1902호(호계동, 급정역2차에스케이브이1타워)

대표이사 정기채  
(760207- )

관할등기소 : 수원지방법원 안양지원 안양등기소 / 발행등기소 : 수원지방법원 안양지원 안양등기소  
이 인감은 등기소(과)에 제출되어 있는 인감과 틀림없음을 증명합니다.

2023년 09월 13일

법원행정처 등기정보중앙관리소

전산운영책임관



수수료 1,000원 영수함.

1. 문서 하단와 마크드를 스캐너로 확인하거나, 인터넷등기소(<http://www.iros.go.kr>)의 인감증명서 발급확인 메뉴에서 발급확인번호를 입력하여 위·변조 여부를 확인할 수 있습니다.
2. 법인인감증명서 발급사실 등 문자전송 서비스를 신청하면, 발급사실을 휴대폰 문자로 통보받을 수 있습니다. (전국 등기소 및 인터넷등기소에서 신청 가능)

2144436141900030119100352007271404A6TUM101Y1A4W3S1 3

발급확인번호 BAXX-ZKBX-PCX7

- 1/1 -





# 사용인감계

Seal Meter used

|   |  |
|---|--|
| 사용인감  | 주 소 : 경기도 안양시 동안구 엘에스로 136,<br>A동 1902호(호계동,금정역2차 SK V1타워) |
|  | 상 호 : 주식회사 유 니 톤<br>代表理事 : 鄭基采                             |

위 인감은 당사가 사용하는 인감으로 귀사의 집행하는 공사 및 자재납품에  
사용하겠으며 위 인감으로 인한 법률 상의 모든 책임은 당사가 질 것을 확약  
하고, 이에 사용인감계를 제출합 니다.

공 사 명 및 자재 납품명 :

20    년    월    일

주 소 : 경기도 안양시 동안구 엘에스로 136, A동1902호  
(호계동,금정역2차 SK V1 타워)

상 호 : 주식회사 유 니 톤  
代表理事 : 鄭基采



# 건설업등록증-1

Construction Registration Card

[별지 제3호 서식]

(앞 쪽)

## 건설업등록증

1. 업종 및 주력분야 : 도장·습식·방수·석공사업 (주력분야:석공사)
2. 등록번호 : 안양-23-라-07
3. 상호 : (주)유니톤
4. 대표자 : 정기채
5. 주된 영업소 소재지 : 경기도 안양시 동안구 열매스로 136 공정역2차에스케이브이1타워  
에이-1902호 (호계동)
6. 법인등록번호(생년월일) : 134111-0644779
7. 국적(소속 국가명) : 대한민국
8. 등록일자 : 2023.10.11

위 자는 건설산업기본법 제9조에 따른 건설사업자임을 증명합니다.

2023 년 10 월 11 일

경기도 안양시장





# 건설업등록증-2

Construction Registration Card

## 건설업등록증

업종 : 석 공사업      등록번호 : 경거 04-5  
 상호 : 삼지석재공업(주)      대표자 : 정인기  
 영업소재지 : 경기 포천 포천읍 천양리 433-3(주인)등록번호 : 115411-0000556  
 국적 또는 소속국가명 : 대한민국      등록일자 : 1978.08.04  
 등록유효기간 :      등록갱신일자 : 2000.04.26부터 05.24일만

건설산업기본법 제9조의 규정에 의한  
 건설업자임을 증명합니다.

2003 년 04 월 25일

포 천 군 수



변경사항

| 변경년월일            | 변경구분         | 변경내용                | 기록자(인)       |
|------------------|--------------|---------------------|--------------|
| 건설업 등록사항의 주기적 신고 |              |                     |              |
| 신고일자             | 신고일자         | 기록일자                | 기록일자         |
| 2006. 5. 16.     | 2006. 6. 13. | 2009. 6. 13. 30일 이내 | 2006. 6. 14. |
| 2009. 7. 14.     | 2009. 7. 19. | 2012. 7. 18. 30일 이내 | 2009. 7. 19. |

포 천 시



최 AI로 생성한 콘텐츠

대표자

포 천 시



2019. 7. 16 / 공인



# 건설업등록수첩-1

## Construction Registration Note

| 건설업등록수첩  |   |                  |                |
|--|---|------------------|----------------|
| 업종   | 도장, 손사, 방수, 석공사업  | 등록번호             | 안양-23-라-01)    |
| 주력분야   | 석공사   |                  |                |
| 상호   | (주) 유니톤   | 대표자              | 정기채            |
| 주된영업소소재지   | 경기 안양시 동안구 일매로 136. 금정역2차<br>에스케이브이스타워<br>에이 - 1902호(호계동) | 법인등록번호<br>(생년월일) | 134111-0644779 |
| 국적<br>(소속국가명)  | 대한민국  | 등록일자             | 2023. 10. 11.  |
| <p>위 자는 「건설산업기본법」 제9조에 다른 건설업자임을 증명합니다.</p> <p>2023년 10월 11일</p> <p>안양시장 인</p> |   |                  |                |



# 시공능력

Construction Capacity

| 시 공 능 력 |                         |                  |                        |
|---------|-------------------------|------------------|------------------------|
| 연 도     | 공사의 종류                  | 금액(백만원)          | 기록일 및 기록자<br>(서명 또는 인) |
| 2023    | 도청습식<br>방수설공<br>(1320사) | 395<br>(395)     | 25.08.04               |
| 2024    | 도청습식방수설공<br>(1320사)     | 474<br>(474)     | 25.08.04               |
| 2025    | 도청습식방수설공<br>(1320사)     | 1,197<br>(1,197) | 25.08.04               |





## Performance

## 2024년도 건설공사 기성실적 총괄표

|   |   |   |   |   |   |   |   |   |   |   |   |
|---|---|---|---|---|---|---|---|---|---|---|---|
| 4 | 1 | 3 | - | 8 | 1 | - | 0 | 9 | 1 | 5 | 2 |
|---|---|---|---|---|---|---|---|---|---|---|---|

| 영수증<br>수령인(기관명)            | 구분  | 2024년도 제1회(1) |            |            | 과년도 계약의 물역(2023년도 퇴기상역(2)) |            |            | 합 계 (3) (1)+(2) |              |            |
|----------------------------|-----|---------------|------------|------------|----------------------------|------------|------------|-----------------|--------------|------------|
|                            |     | 건수            | 계약액(A)     | 기상역(B)     | 건수                         | 계약액(A')    | 기상역(B')    | 건수              | 계약액(A+A')    | 기상역(B+B')  |
| 도청 순시, 행정<br>수 이상사업<br>식물사 | 원도급 | 0             | 0 원원       | 0 원원       | 0                          | 0 원원       | 0 원원       | 0               | 0 원원         | 0 원원       |
|                            | 하도급 | 4             | 843,700 원원 | 280,360 원원 | 2                          | 794,200 원원 | 663,200 원원 | 6               | 1,637,900 원원 | 943,560 원원 |
|                            | 계   | 4             | 843,700 원원 | 280,360 원원 | 2                          | 794,200 원원 | 663,200 원원 | 6               | 1,637,900 원원 | 943,560 원원 |
|                            | 원도급 |               |            |            |                            |            |            |                 |              |            |
|                            | 하도급 |               |            |            |                            |            |            |                 |              |            |
|                            | 계   |               |            |            |                            |            |            |                 |              |            |
|                            | 원도급 |               |            |            |                            |            |            |                 |              |            |
|                            | 하도급 |               |            |            |                            |            |            |                 |              |            |
|                            | 계   |               |            |            |                            |            |            |                 |              |            |
|                            | 원도급 |               |            |            |                            |            |            |                 |              |            |
|                            | 하도급 |               |            |            |                            |            |            |                 |              |            |
|                            | 계   |               |            |            |                            |            |            |                 |              |            |
| 합계                         | 원도급 | 0             | 0 원원       | 0 원원       | 0                          | 0 원원       | 0 원원       | 0               | 0 원원         | 0 원원       |
|                            | 하도급 | 4             | 843,700 원원 | 280,360 원원 | 2                          | 794,200 원원 | 663,200 원원 | 6               | 1,637,900 원원 | 943,560 원원 |
|                            | 계   | 4             | 843,700 원원 | 280,360 원원 | 2                          | 794,200 원원 | 663,200 원원 | 6               | 1,637,900 원원 | 943,560 원원 |



# 신용등급

## Credit Rating

### CREDIT RATING

DNA

(주)유니톤 | 413-81-09152 | 정기채 | ECC202312000114

#### 기업정보

|           |   |           |                |        |
|-----------|---|-----------|----------------|--------|
| 기업명       | (주)유니톤 (UNITON COLTD)                                     |           |                | 신용등급   |
| 사업자등록번호   | 413-81-09152  | 법인번호      | 134111-0644779 | B      |
| 본사주소      | (14110)경기도 안양시 동안구 일메스트 136, 에이-1902호(호계동, 금정역2지하세이브이1타워) |           |                |        |
| 대표자       | 정기채   |           |                |        |
| 전화번호      | 031-422-1077  |           |                |        |
| 산업분류      | 조식 및 식 용사업  |           |                | 한국표준등급 |
| 설립일       | 2023년 09월 01일   |           |                | NR     |
| 재무결산일     |   | 보고서 최종수정일 | 2023년 12월 04일  |        |
| 신용등급 유효기간 | 2023년 12월 04일~2024년 12월 03일                               |           |                |        |

#### 신용등급이력

| 결산기준일 | 평가결과       |      |        | 하반기평가 |      |        | Watch 등급                    |
|-------|------------|------|--------|-------|------|--------|-----------------------------|
|       | 평가일        | 신용등급 | 한국표준등급 | 평가일   | 신용등급 | 한국표준등급 |                             |
| -     | 2023/12/04 | B    | NR     | -     | -    | -      | <b>정상</b><br>2023년12월04일 현재 |
|       |            |      |        |       |      |        |                             |

#### 주요 경영 현황

| 주요매출   | 영업정보  |                | 판매비율(%) |  | 주요주주(%)  |
|--------|-------|----------------|---------|--|----------|
| 식음료    | 종업원   | 4명             |         |  | 정기채 23.3 |
| 식자재    | 기업규모  | 소기업            |         |  | 김민중 23.3 |
| 유니톤    | 기업형태  | 비회계            |         |  | 정명순 10.0 |
| 대차도 타일 | 자본금   | 150 백만원        |         |  | 정윤재 23.3 |
|        | 주거래은행 | 신한은행 금정역금융센터지점 |         |  |          |

#### 주요 재무 현황

(단위:백만원)

| 결산기준일 | 총자산 | 부채총계 | 자본총계 | 매출액 | 영업이익 | 당기순이익 |
|-------|-----|------|------|-----|------|-------|
|       |     |      |      |     |      |       |
|       |     |      |      |     |      |       |
|       |     |      |      |     |      |       |

(단위:%)

| 결산기준일 | 매출성장률 | 영업이익률 | 순이익률 | 유동비율 | 부채비율 | 채입의존도 |
|-------|-------|-------|------|------|------|-------|
|       |       |       |      |      |      |       |
|       |       |       |      |      |      |       |
|       |       |       |      |      |      |       |



# 기술자 보유 현황

## Engineer Retention Status

| 성 명     | 주민등록번호             | 종목 및 등급 | 면허번호 및<br>등록번호 |
|---------|--------------------|---------|----------------|
| 정인기(영순) | 600617 -<br>1***** | 건축기사    | 84306250931D   |
| 정 기 채   | 760207-<br>1*****  | 건축중급    | 0432122        |
| 노 준 호   | 760220-<br>1*****  | 건축도장기능사 | 194021014443P  |
| 정 윤 채   | 940829 -<br>1***** | 건축초급    |                |
| 우 희 철   | 560502-<br>1*****  | 석공기능사   | 10402140558G   |
|         |                    |         |                |
|         |                    |         |                |
|         |                    |         |                |
|         |                    |         |                |

# 납품 실적-1

## Delivery Performance-1

| 년도   | 공 사 명                 | 발주처     |
|------|-----------------------|---------|
| 2016 | 서울도시가스 (인조라임스톤)       | 서울도시가스  |
|      | 동대구역 신세계백화점 (하이테라)    | 신세계백화점  |
|      | 서울 신당동 근생(인조라임스톤)     | 아름다운건설  |
|      | 서울 구의동 근생(인조라임스톤)     | 개인      |
|      | 제주 브릭스 호텔 (하이테라)      | 브릭스호텔   |
| 2017 | 서울 합정동 다세대 주택(인조라임스톤) | 신성석재    |
|      | 서울 광진 경찰서 (인조라임스톤)    | 광진경찰서   |
|      | 서울 청담동 다세대 주택(인조라임스톤) | 개인      |
|      | 부산 아난티 콘도(인조라임스톤)     | 아난티콘도   |
| 2018 | 서울 내곡동 주민센터(하이테라)     | 서초구청    |
|      | 퀵스파크 미사2차(인조강화대리석)    | 문영엔지니어링 |
|      | 서울 연희동 다세대 주택(인조라임스톤) | 개인      |
|      | 서울 중곡동 다세대 주택(인조라임스톤) | 개인      |
| 2023 | 청양교월(테라조)             | 청양교월    |
|      | 서울 강남 미용실(하이테라)       | 에이원플러스  |

\* 상기 실적은 유니톤 전신인 화인테크 실적 포함



## 납품 실적-2

## Delivery Performance-2

[illegible]



# 건설공사 실적-1

## Construction Performance-1

| 년도   | 공 사 명                       | 발주처       |
|------|-----------------------------|-----------|
| 2016 | 고양 삼송동 근생(하이테라)             | 타종합건축사사무소 |
| 2017 | 천안 서여중,여자상업고 신축(테라조,화강석)    | 천안교육청     |
|      | 대전 유성 라마다호텔(인조라임스톤)         | 동방건축사사무소  |
|      | 화성 그린시티 섬기는교회 (화강석,인조강화대리석) | 섬기는교회     |
| 2018 | 용인 청곡초교(테라조,화강석)            | YH종합건설    |
|      | 켄즈파크 마곡지구(인조강화대리석)          | 문영엔지니어링   |
|      | 켄즈파크 옥길지구(인조강화대리석)          | 문영엔지니어링   |
|      | 루안마오 마곡점(인조강화대리석)           | 루안바오      |
|      | 서울 장경초교(테라조)                | 교육청       |
|      | 구리 동구초교(테라조)                | 교육청       |
|      | 남양주 다산 새봄초교(테라조)            | 교육청       |
| 2019 | 서울 강동 강빛 초,중 통합이용교(테라조,화강석) | 서울 SH공사   |
|      | 춘천 농업농수산물유통센터(수입테라조)        | 농협        |
| 2020 | 서초동 근생(천연라임스톤)              | 이매스       |
| 2022 | 인천광역시 의료원(화강석)              | 인천시       |

\* 상기 실적은 유니톤 전신인 화인테크 실적 포함



# 건설공사 실적-2

## Construction Performance-2

| 년도   | 공 사 명                        | 발주처       |
|------|------------------------------|-----------|
| 2022 | 포스코더샵 강남전시장(화강석)             | 이웨이       |
|      | 현대엔지니어링 모델하우스(화강석)           | 이웨이       |
|      | 경기 광주역세권 다세대주택 15개동 (천연라임스톤) | 서광종합건설    |
|      | 안산 일동 다세대 주택(천연라임스톤,화강석)     | 서광종합건설    |
|      | 김해 생명과학고(화강석,테라조)            | 교육청       |
|      | 연천 백학파출소(화강석,테라조)            | 연천경찰서     |
|      | 의정부 파출소(테라조,화강석)             | 의정부경찰서    |
| 2023 | 안양 신성고(테라조,화강석)              | 교육청,배달건설  |
|      | 안산 해솔초교(테라조,화강석)             | 교육청       |
|      | 양평 동초교(테라조,화강석)              | 교육청(대양건설) |
|      | 안양 비산동 웰드메르디앙다아트(화강석,대리석)    | 와이지종합건설   |
|      | 케이앤지 본사사옥(화강석,천연라임스톤)        | 케이앤지종합건설  |
|      | 안산 이동 다세대주택(천연라임스톤,화강석)      | 서광종합건설    |
|      | 방배동근생(화강석,테라조)               | 엘로우스톤종합건설 |
|      | 김포다세대주택2개동(화강석,천연라임스톤)       | 케이앤지종합건설  |



# 건설공사 실적-3

## Construction Performance-3

| 년도   | 공 사 명                        | 발주처         |
|------|------------------------------|-------------|
| 2023 | 한탄리버스파 호텔 신축공사(화강석,대리석)      | 귀뚜라미(지성건설)  |
| 2024 | 서울 옥정중학교(테라조,화강석)            | 교육청         |
|      | 용인 대지초등학교(테라조,화강석)           | 교육청         |
|      | 수원 구운중학교(테라조)                | 교육청         |
|      | 수원 고색파출소(천연라임스톤,화강석)         | 경찰청         |
|      | 화성 상신중학교(화강석,테라조)            | 교육청(엠앤지종합)  |
|      | 평택 해양경찰서 함대승조원 복합시설(화강석,테라조) | 해양경찰서(베일건설) |
|      | 안양 1초교외 1(화강석,테라조)           | 교육청(씨티건설)   |
|      | 양평 양일중학교(화강석,테라조)            | 교육청(대양건설)   |
| 2025 | 용인 신갈중학교(화강석,테라조)            | 교육청(씨티건설)   |
|      | 평택 화양1중학교(화강석,테라조)           | 교육청(빛탑건설)   |
|      | 시흥 목감1중학교(화강석,테라조)           | 교육청(다인종합)   |
|      | 인권교육원(화강석,테라조)               | 드림시티종합      |
|      | 용인 역삼초중(화강석,테라조)             | 교육청(비에스산업)  |
|      | 화성 통탄10고(화강석,테라조)            | 교육청(드림시티)   |





## 건설공사 실적-4

## Construction Performance-4

[illegible]

# 공사사진-1

## Construction Picture

▶ 공사명 : 서울 강동 강빛초·중 통합이음학교 (내부:테라조,외부: 화강석)



\* 상기 실적은 유니온 전신인 화인테크 실적 포함



# 공사사진-2

## Construction Picture

▶ 공사명 : 천안 서여자중·여자상업고교 (내부: 테라조,외부: 화강석)



\* 상기 실적은 유니콘 전신인 화인테크 실적 포함

# 공사사진-3

## Construction Picture

▶ 공사명 : 춘천 농협농수산물유통센터 (내부 : 수입테라조, 외부 : 화강석)



\* 상기 실적은 유니온 전신인 화인테크 실적 포함

# 공사사진-4

## Construction Picture

▶ 공사명 : 동대구역 신세계 백화점 (내부: 하이테라 테라조)

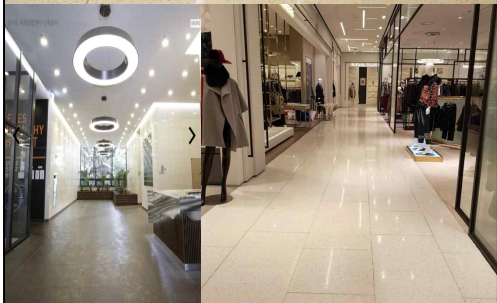

\* 상기 실적은 유니온 전신인 화인테크 실적 포함

# 공사사진-5

## Construction Picture

▶ 공사명 : 대전 유성 라마다호텔 (내부: 화강석, 외부: 국산인조라임스톤)

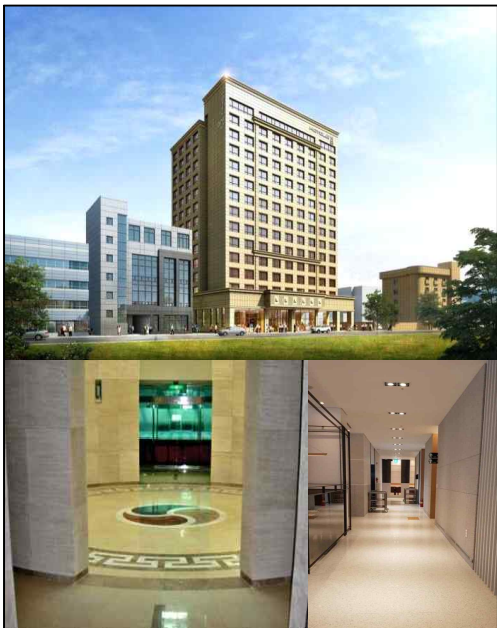

\* 상기 실적은 유니온 전신인 화인테크 실적 포함

# 공사사진-6

## Construction Picture

▶ 공사명 : 연희동 다세대 주택 (내부: 화강석, 외부: 국산 인조라임스톤)



\* 상기 실적은 유니온 전신인 화인테크 실적 포함



# 공사사진-7

## Construction Picture

▶ 공사명 : 사당동 더원캐슬 (내부: 인조강화대리석,외부:화강석)



\* 상기 실적은 유니온 전신인 화인테크 실적 포함



# 공사사진-8

## Construction Picture

▶ 공사명 : 일산 하선타워 (내부: 인조강화대리석,외부:화강석)



\* 상기 실적은 유니온 전신인 화인테크 실적 포함

# 공사사진-9

## Construction Picture

▶ 공사명 : 도봉동 고급 주택 · 테라조 바닥 (외부: 인조라임스톤)



\* 상기 실적은 유니온 전신인 화인테크 실적 포함



# 공사사진-10

Construction Picture

▶ 공사명 : 서울 강남 고급 미용실 (국산 하이테라)

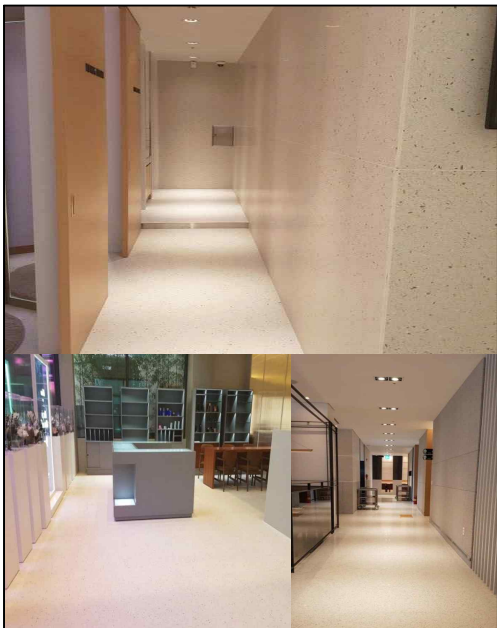



# 공사사진-11

Construction Picture

▶ 공사명 : 화성그린시티 섬기는교회 (내부: 인조강화대리석,외부: 화강석)



\* 상기 실적은 유니온 전신인 화인테크 실적 포함



# 공사사진-12

Construction Picture

▶ 공사명 : 서울 광진경찰서 · 테라조 바닥 (국산 인조라임스톤)



\* 상기 실적은 유니톤 전신인 화인테크 실적 포함

UNITON CO.,LTD.



# 공사사진-13

## Construction Picture

▶ 공사명 : 천주교 안동교구청 (내,외부: 화강석)



\* 상기 실적은 유니온 전신인 화인테크 실적 포함



# 공사사진-14

## Construction Picture

▶ 공사명 : 포스코 더샵 서울 강남 전시장 (내부: 인조강화대리석,화강석)



\* 상기 실적은 유니온 전신인 화인테크 실적 포함



# 공사사진-15

## Construction Picture

▶ 공사명 : 제주 라온프라이빗타운 (내,외부: 인조라임스톤,하이테라)

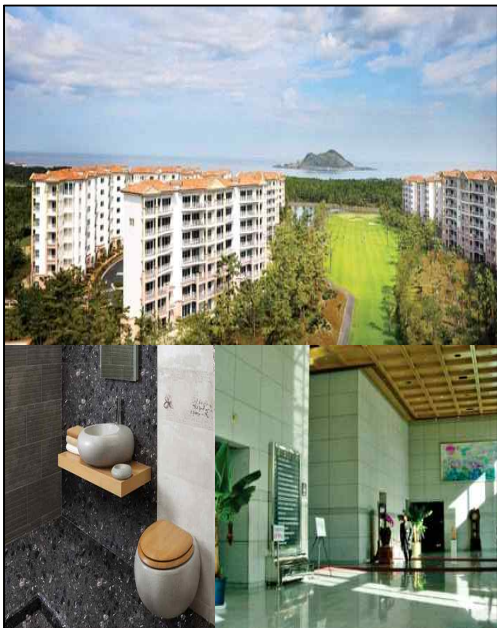

\* 상기 실적은 유니톤 전신인 화인테크 실적 포함





# 공사사진-16

Construction Picture

▶ 공사명 : 세라믹스톤, 인조라임스톤, 내부 대리석 시공



\* 상기 실적은 유니온 전신인 화인테크 실적 포함



# 공사사진-17

Construction Picture

▶ 공사명 : 서울 강남 천연라임스톤

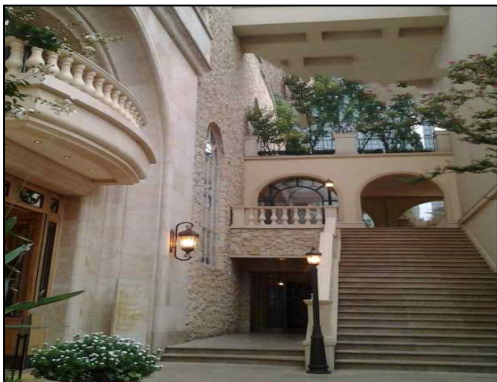

\* 상기 실적은 유니온 전신인 화인테크 실적 포함



# 공사사진-18

Construction Picture

▶ 공사명 : 웰라임스톤그레이 시공

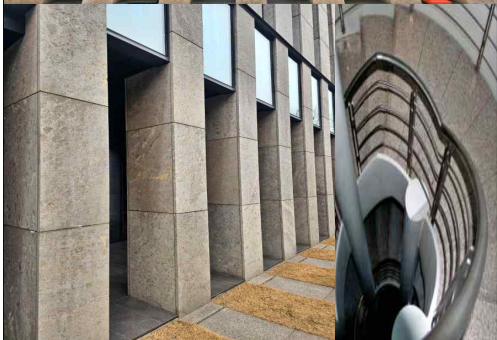
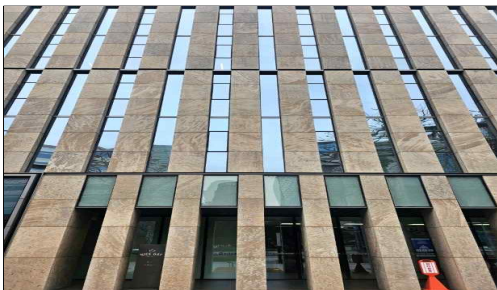

\* 상기 실적은 유니온 전신인 화인테크 실적 포함



# 공사사진-19

Construction Picture

▶ 공사명 : 철원 한탄리버스파 호텔





# 공사사진-20

## Construction Picture

▶ 공사명 : 안양 월드메르디앙디아트 (내,외부: 화강석,대리석)

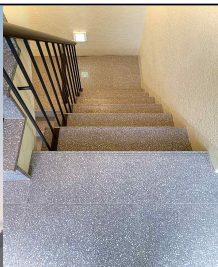



# 공사사진-21

Construction Picture

▶ 공사명 : 평택 화양1중학교. \* 화성 상신중학교





# 공사사진-22

Construction Picture

▶ 공사명 : 화성 남양1중학교,\* 용인 신갈중학교





# 공사사진-23

Construction Picture

▶ 공사명 : 시흥 목감1중학교. \* 양평 양일중학교







# 공사사진-24

## Construction Picture

▶ 공사명 : \* 역삼초등 \* 화양 1 중학교





# 공사사진-25

Construction Picture

▶ 공사명 : \* 동탄 10고등학교 \* 용인 인권교육원



▶ 공사명 : 충청북도청사 \* 시흥 MTV 근로자 지원시설(AL복합패널)





# 공사사진-27

## Construction Picture (PEDESTAL)

▶ 공사명 : ★ 시흥 MTV 근로자지원시설 바닥 페데스탈 시공

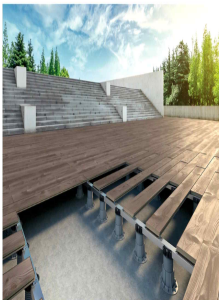
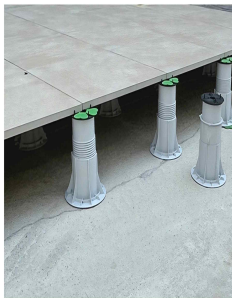
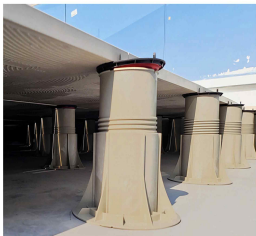



# 시공장비 보유

## Construction Equipment

▶ 품 명 : 500kg급 이동식크레인 10대, 소운반 이동식지게차 2대



국, 시공 설명한 문명조





# 국산·수입 하이테라-1

Sample (Made in Korea Natural Terrazzo)

|                        |                 |                        |                        |
|------------------------|-----------------|------------------------|------------------------|
|                        |                 |                        |                        |
| 1PW002(국산)             | 1YP001(국산)      | 2BW006(국산)             | 2WB001(국산)             |
|                        |                 |                        |                        |
| 2YB002(국산)             | 3BW001(국산)      | TERRAZZO - 00<br>1(수입) | TERRAZZO - 00<br>4(수입) |
|                        |                 |                        |                        |
| TERRAZZO - 00<br>7(수입) | PB베이지(국산)<br>황룡 | PG그레이(국산)<br>아리        | PW화이트(국산)<br>백호        |
|                        |                 |                        |                        |
| 유니베로나(국산)              | 유니베르디(국산)       | PB블랙(국산)               | PYI-0019(국산)           |



## 국산 인조라임스톤·천연라임스톤-2

Sample (Artificial , Nature Lime Stone)

|                     |                      |                      |                      |
|---------------------|----------------------|----------------------|----------------------|
|                     |                      |                      |                      |
| 세라믹라임-WW-10<br>(국산) | 세라믹라임-LY-100<br>(국산) | 세라믹라임-BY-200<br>(국산) | 세라믹라임-BG-100<br>(국산) |
|                     |                      |                      |                      |
| 라임-WW-1000<br>(국산)  | 라임-LY-1000<br>(국산)   | 라임-BY-2000<br>(국산)   | 라임-BG-1000<br>(국산)   |
|                     |                      |                      |                      |
| 로얄(싸니)베이지연마-8       | 로얄(싸니)베이지샌딩-7        | 갈라라연마-6              | 갈라라샌딩-5              |
|                     |                      |                      |                      |
| 레일화이트-4             | 아비드크림-3              | 루나화이트-2              | 아줄그레아-1              |



# 수입 인조강화대리석-3

Sample (Engineered Stone)

|             |                    |                    |                    |
|-------------|--------------------|--------------------|--------------------|
|             |                    |                    |                    |
| BB101(수입)   | BP3007(수입)         | BB102(수입)          | LG2010(수입)         |
|             |                    |                    |                    |
| BT1003(수입)  | TERRAZZO - 002(수입) | TERRAZZO - 003(수입) | TERRAZZO - 006(수입) |
|             |                    |                    |                    |
| BB2015(수입)  | ONYX - 008 (수입)    | BW2012L(수입)        | WW2003(수입)         |
|             |                    |                    |                    |
| BW2005S(수입) | PE2001(수입)         | WW1005(수입)         | DA2006(수입)         |





# 제품 생산 출하

Product Production

## ▶ 제품 공정

※ 제품 생산과정 및 출하



양생 전 제품



양생 중 제품



면도 리싱



제품 보존



제품 포장 후 출하



비용 절감

제품 수입에 따른 물류비, 통관  
공사 진행에 필요한 비용을 줄여  
있습니다.



시간 절약

전국 어디든지 공장에서 바로 배송될  
수 있도록 출하 과정을 최소화하고  
있습니다.



맞춤형 제작

고객과의 충분한 커뮤니케이션을  
통해 고객이 원하는 디자인을 제작할  
수 있습니다.



신속한 대응

제품에 문제가 발생했을 경우  
신속하게 대응할 수 있는 시스템  
구축하고 있습니다.



# UNITON 상표등록

UNITON Brand

상표등록증

CERTIFICATE OF TRADEMARK REGISTRATION

등록

제 40-1521021 호

Registration Number

출원번호

제 40-2018-0133894 호

Application Number

출원일

2018년 09월 27일

Filing Date

등록일

2019년 09월 16일

Registration Date

상표권자 Owner of the Trademark Right

주식회사 화인테크(110111-\*\*\*\*\*)

경기도 안양시 동안구 시인대로327번길 7, 8층 805호(관

양동, 대명 글로벌 비즈스퀘어)

상표를 사용할 상품 및 구분

List Of Goods

제 19 류

가공한 석재등 3건

uniton

위의 표장은 「상표법」에 따라 상표등록원부에 등록되었음을 증명합니다.

This is to certify that, in accordance with the Trademark Act, a trademark has been registered at the Korean Intellectual Property Office.

2019년 09월 16일

특허청장

COMMISSIONER,

KOREAN INTELLECTUAL PROPERTY OFFICE

박원주

QR코드로 현재기준  
등록사항을 확인하세요

특허청

Korean Intellectual  
Property Office

UNITON CO.,LTD.



### Method of Construction-1



# 반건식공법-2

## Method of Construction-2

### 2 반건식공법

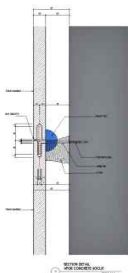
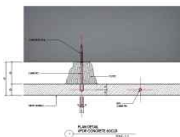

| 구분 | REINFORCEMENT For Concrete Wall  |
|----|--|
| 특징 | 1. 100mm 이하의 철근은 100mm 이하의 간격으로 배치한다.<br>2. 철근은 100mm 이하의 간격으로 배치한다. (2-3mm)<br>3. 철근은 100mm 이하의 간격으로 배치한다.<br>4. 철근은 100mm 이하의 간격으로 배치한다.<br>5. 철근은 100mm 이하의 간격으로 배치한다.<br>6. 철근은 100mm 이하의 간격으로 배치한다. |
| 구분 | REINFORCEMENT For Dry Wall   |

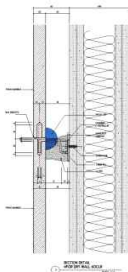
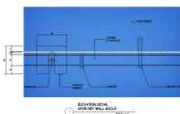



# 건식공법(Back Frame System)-3

## Method of Construction-3

건식공법-2 (Back Frame System)

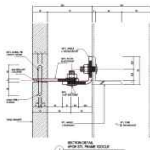
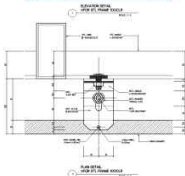
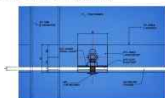

| ITEM  | DETAIL For Back Frame |
|---|-----------------------|
| 1. 100mm x 100mm x 10mm ALUMINUM                                |                       |
| 2. Vertical & Horizontal Separators 10mm x 10mm x 10mm ALUMINUM |                       |
| 3. 100mm x 100mm x 10mm ALUMINUM                                |                       |
| 4. 100mm x 100mm x 10mm ALUMINUM                                |                       |
| 5. 100mm x 100mm x 10mm ALUMINUM                                |                       |
| 6. 100mm x 100mm x 10mm ALUMINUM                                |                       |

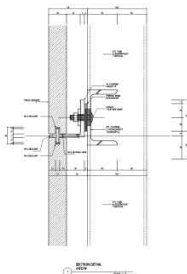
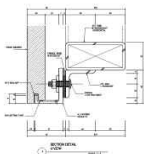
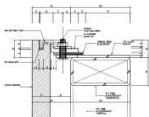







# 건식공법(For Ceiling)-6

## Method of Construction-6

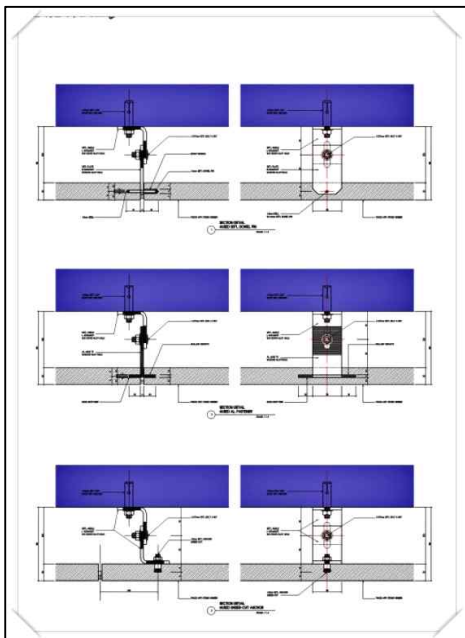





# 모서리·외벽 Molding석-7

## Molding Stone Closing

### 6. 석재 모서리 마감의 종류

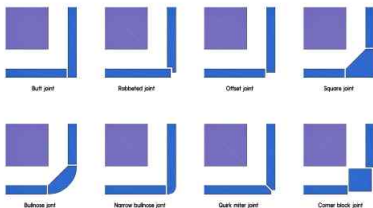

### 7. 외벽 Molding석의 종류

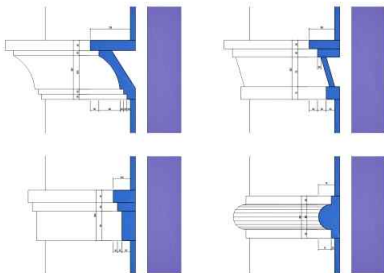



# KS 제품 인증서

KS Product Certificate



인증번호 : 제 09-0204 호

Certificate



## 제 품 인 증 서

1. 제조업체명 : 주식회사씨엠아이
2. 대표자성명 : 최옥형
3. 공장소재지 : 충북 충주시 산척면 마흘성암길 154
4. 인증제품  
가. 표준명 : 기상 테라조  
나. 표준번호 : KS F 4035  
다. 종류·등급·호칭 또는 모델 :  
테라조 타일, 광.

「산업표준화법」 제17조 제1항에 따른 인증심사를 실시한 결과 한국 산업표준(KS)과 인증심사기준에 적합하므로, 「산업표준화법」 제15조 및 같은 법 시행규칙 제10조 제1항에 따라 위와 같이 한국산업표준(KS)에 적합함을 인증합니다.

2021 년 07 월 07 일



한국표준협회



1. 최초 인증일 : 2009-06-03
2. 재검심사 완료기한 : 2024-07-05
3. 최종 변경일 : 2021-07-07 경기심사 합격

# 라돈 시험성적서

## Radon Test Report

BEYOND ASIAN HUB, TOWARD GLOBAL WORLD



### TEST REPORT

우 13810 경기도 과천시 교육원로 98(중앙동)

TEL (02)2164-0011 FAX (02)2634-1008

성적서번호 : TAK-2019-019662

접 수 일 자 : 2019년 01월 29일

대 표 자 : 장영순

시험완료일자 : 2019년 02월 19일

업 체 명 : (주)화인테크

주 소 : 경기 안양시 동안구 시민대로327번길 7, 8층 806호 (관왕동, 대명 글로벌 비즈니스센터)

시 료 명 : 인조대리석 유니톤

#### 시험결과

| 시험항목          | 단위                    | 시료구분 | 결과치      | 시험방법   |
|---------------|-----------------------|------|----------|--------|
| 샘버내의 라돈 농도    | Bq/m <sup>3</sup>     | -    | 7.3      | 의뢰자 제공 |
| 단위 시간당 라돈 방출량 | Bq/h                  | -    | 0.001    | 의뢰자 제공 |
| 단위 질량당 라돈 방출량 | Bq/kg · h             | -    | 0.001 미만 | 의뢰자 제공 |
| 단위 면적당 라돈 방출량 | Bq/m <sup>2</sup> · h | -    | 0.008    | 의뢰자 제공 |

\* 라돈 방출량 시험 조건

1. 시험방법 : 국립환경과학원 '석고보드에서 방출되는 라돈 시험방법(안)' 준용
2. 시료의 크기 : 160 mm x 160 mm x 20 mm x 2 편
3. 시료의 무게 : 1 250.2 g + 1 250.4 g = 2 515.6 g
4. 시험용기 : 20 L SUS
5. 측정장비 : RAD7 (DurrIDGE Company, Inc., USA)
6. 시험기간 : 168 h, 방출량 결과는 7 일치(144 h - 168 h) 측정결과와 평균값임
7. 최종 결과는 배당시험 값을 보정한 값임

→ 용 도 : 품질관리용

비 고 : 1. 이 성적서는 의뢰자가 제시한 시료 및 시료명으로 시험한 결과로써 전체 제품에 대한 품질을 보증하지 않으며,

성적서의 진위확인용 홈페이지([www.ktr.or.kr](http://www.ktr.or.kr)) 또는 QR code로 확인 가능합니다.

2. 이 성적서는 홍보, 선전, 광고 및 소송용 등으로 사용될 수 없으며, 용도 이외의 사용을 금합니다.

3. 이 성적서는 원본(재발행 포함)만 유효하며, 사본 및 전자 인쇄본/확실했본은 결과치 참고용입니다.

Kim seungmin

작성자 : 김승민

Tel : 02-2002-3814

Chang-Seok Jeong

기술책임자 : 정창석

Tel : 1577-0091(ARS ①-④)

2019년 02월 19일

**KTR** 한국화학융합시험연구원



위변조 확인용 QR code

Page : 1 of 1

**KTR** KOREA TESTING & RESEARCH INSTITUTE

KTR-QP-T09-001-09198

AM19. V.001



# 회사 로고

Company Logo

안전 시공 · 성실 시공

# uniton

주식회사 유니톤

*since 2015.05*



三芝石材工業株式會社

SAM JI STONE CO., LTD.

*since 1970.03*



# 회사약도

Company Map

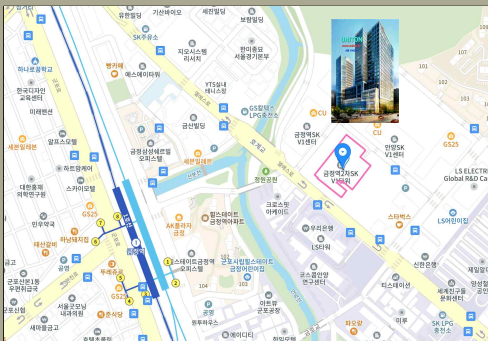

지하철 1호,4호선 금정역 1번,2번 출구 LS 타워 앞



Uniton  
주식회사 유니톤

(주)14118 경기도 안양시 동안구 엘에스로 136  
A동 1902호(호계동, 금정역2차 SK V1 타워)

UNITON CO.,LTD.



## uniton 주식회사 유니톤

|           |  |
|-----------|--|
| 상 호       | 주식회사 유 니 톤   |
| 주 소       | 14118 경기도 안양시 동안구 엘estro 136,<br>A동 1902호(호계동, 금정역2차 SK V1 타워) |
| Tel / Fax | 031) 422-1077 / 031) 423-1071                                  |
| https://  | <a href="http://www.uniton.kr">www.uniton.kr</a>               |
| E-Mail    | uniton88 @ naver.com   |
| 대표이사      | 鄭仁基 / 鄭 基 采  |