

指 名 願

Uniton  
주식회사 유니톤

[www.uniton.kr](http://www.uniton.kr)

삼지석재공업(주) 유니톤 시공

최고의 제품과 장인정신의 기업문화

# uniton 주식회사 유니톤



대구경활석기



Rabbet 절단기

Diamond Saw Cutting



1. 청와대(Cheongwadae Main Buiding)

1991.09.01. 준공.(삼지석재·유니톤 시공)

2. 천안 독립기념관(Cheonan Independence Hall)

1987.08.15 준공(삼지석재·유니톤 시공)



Automatic Burne



Wire Saw

Terrazzo 생산 라인





# Contents- 1

## Qualification Statement

지명원

CEO경력

인사말

회사연혁

회사개요

회사조직도

사업자등록증

생산공장등록증

법인등기부등본 1,2

법인인감증명서

사용인감계

건설업등록증

건설업등록수첩

신용등급

기술자보유현황

납품실적

공사실적

공사사진

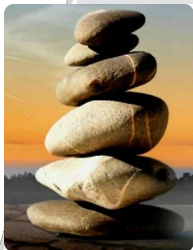



# Contents-2

## Qualification Statement

샘플사진

제품공정

상표등록

공법

KS제품인증서

라돈시험성적서

회사약도





# 指 名 願

## Construction Nomination

\_\_\_\_\_ 귀하

貴社の 번창하심을 기원합니다.

貴社에서 집행하는 공사 및 자재납품의 협력업체로 指名하여 주시기 바라오며, 서류를 첨부하여 指名願을 제출합니다.

주식회사 유니톤

경기도 안양시 동안구 엘에스로 136, A동 1902호

(호계동, 금정역2차 SK V1타워)

總括CEO : 鄭仁基(榮淳) · 代表理事 : 鄭基采 (



# CEO 경력

## CEO Career



### 1. 경력

-주식회사 유니콘 : 2023.09 ~ 총괄 경영 CEO (대주주)

-삼지석재공업(주) : 2022.10~ , 제3대 대표이사 취임  
국내 석공사 도급순위 1위 기업(1970.03~)

-(주)화인테크 : 2015.05~ , 대표이사 역임

서울 강빛초·중교, 천안 서여중·여자고교, 춘천농수산물유통센터

-(주)평안석재 : 2000.06~ , 현장대리인, 총괄 부대표 역임

백산, 포스코, 대동, 신도, 두산아파트, 제주라운프라이빗타운

-(주)유일석재 : 1993.06~ , 현장대리인, 총괄 이사 역임

대전시교육청청사, 건국대공학관, 평촌월드빌, 국민·기업은행 본지점

-삼지석재공업(주) : 1986.02~ , 공사 현장대리인

경와대 본관, 천안독립기념관, 의정부시청사, 포항제철

### 2. 자격

-건축기사 (국가기술 자격)

-품질관리 (국가기술 자격)

### 3. 학력

-건축 , 중국어

### 4. 기타

-인조석에 관한 특허 출원



(겨레의 탑)



(대통령 표창장)

總括CEO : 鄭仁基(榮淳)



# 인사말씀

## Greeting from CEO

안녕하십니까 ?

브랜드 유니톤 인사드립니다.

언제나 최고의 제품과 서비스 정신으로 고객님의 취향을 먼저 생각하는 기업문화를 지향하고, 풍부한 시공 경험과 제품 연구 및 생산에 전념한 결과 국산은 물론 수입제품 다양화로 고객님께 제공하고자 합니다.

국산제품은 국내,외 최초로 1,400톤급 프레스 압출 성형제품으로 전공정 자동화,색상의 균일화,납품일자 정확화를 목표로 하고 있습니다.

또한 시공 현장 36여년 동안 청와대 본관 및 천안 독립기념관 등 국내 다수의 문화재급 현장을 경험하여 고객님의 브랜드 가치를 한층 높여 드릴 것입니다.

앞으로 국내 건축문화를 한 단계 높이고 고객님의 멋과 취향에 맞는 고품격 친환경 제품으로 국내 건축문화의 위상을 높여 국가 경쟁력 강화에 이바지 할 것을 약속드립니다.

總括CEO : 鄭仁基(榮淳) · 代表理事 : 鄭基采



# 회사연혁

## Company History



### 2015년

- 05 (주) 유로엠앤씨 법인 설립
- 10 인조라임스톤·하이테라·테라조 생산

### 2016년

- 02 2016 경향하우징페어 전시
- 05 서울 강남 전시장 개장
- 06 본사 강남 이전 (법인명:유로라임스톤으로 변경)

### 2018년

- 02 인조석 특허 출원
- 04 벤처기업 등록 (법인명:화인테크로 변경)
- 05 본사 안양시 이전
- 07 브랜드 명 유니론 상표등록

### 2020년

- 02 기술평가 우수 기업 인증-NICE평가정보
- 04 국산·수입 인조석 및 천연석 판매 시공

### 2023년

- 08 (주) 유니론 법인 설립·사무실 확장 이전
- 09 테라조 제2공장 OEM 생산
- 10 석공사 건설업 면허 취득 (유니론으로 변경)





# 회 사 개 요

## Company Outline

상 호	주식회사 유니톤
사무실	경기도 안양시 동안구 엘에스로 136, A동 1902호(호계동,금정역2차 SK V1타워)
석재공장	경기도 포천시 삼육사로 2193
테라조공장	충청북도 충주시 산척면 마을성암길 154
사업자 등록증	413-81-09152
법인 등록번호	134111-0644779
설립년월일	2015.05.01 / 2023.08.31
업 종	건설 / 석공사 / 제조 / 소프트웨어 개발
총괄CEO·대표이사	鄭仁基(榮淳) · 鄭基采
사 업 영 역	테라조, 인조라임스톤, 천연라임스톤, 세라믹스톤(소성), 천연대리석, 천연화강석, 판매 시공
자본금	1.5억원

# 조직도

## Organization Chart

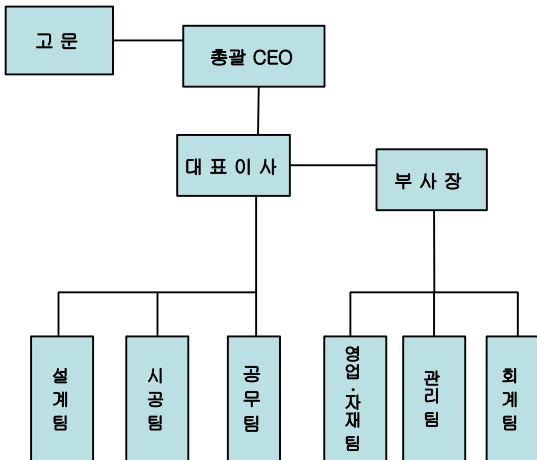





# 생산공장

Original Equipment Manufacturing Factory

문서확인번호: 1603-2441-2698-5691



## 공장등록증명(신청서)

접수번호: 2020102124896245001	접수일: 2020. 10. 21.	처리기간: 즉시
회사명 (주)히템에이	전화번호 043-853-2751	
대표자 성명 최복형	생년월일(법인등록번호) 151111-0030860	
대표자 주소(법인 소재지) 충청북도 충주시 산척면 마충성리길 154		
공장 소재지 충청북도 충주시 산척면 마충성 리길 154	지역 공정용지	보유구분 자가 [O], 임대 [ ]
공장 등록일 2008년 07월 10일	시업 시작일 2007년 08월 30일	총업원 수 남: 12 여: 2
공장의 업종(분류번호) 콘크리트 타설, 기와, 벽돌 및 블록 제조업(23324)		
공장 부지 면적(㎡) 10595.000	제조시설 면적(㎡) 1250.000	부대시설 면적(㎡) 210.000
등록 조건	조건: 해당없음	

등록변경·중소등 기재사항 변경내용(변경 날짜 및 내용)

공장관리번호

431302008165402

「산업집적활성화 및 공장설립에 관한 법률」 제16조제1항·제2항·제3항에 따라 위와 같이 등록된 공장임을 증명합니다.

2020년 10월 21일

한국산업단지공단장



본 증명서는 인터넷으로 발급되었으며, 정부24(gov.ko)의 인터넷공문서전우체민원통로 플랫폼을 통해 위·변조 여부를 확인할 수 있습니다. (발급일로부터 90일간) 또한 본 증명서의 QR코드도 정부24 및 민원24 등 주요 서비스를 민원신청프로그램 등을 통해 확인할 수 있습니다.



# 법인 등기부등본-1

Corporation Register-1

## 등기사항전부증명서(말소사항 포함)

등기번호	064477		
등록번호	134111-0644779		
상 호	주식회사 유니온		
본 질	경기도 안양시 동안구 평촌대로 136, 에이-1902호(호계동, 금정역2차에스케이브이1타워)		
광고방법	서울시내에서 발행하는 일간 매일경제신문에 게재한다.		
1주의 금액	금 10,000 원		
발행할 주식의 총수	100,000 주		
발행주식의 총수와 그 종류 및 각각의 수			
발행주식의 총수	15,000 주	자본금의 액	변경연월일
보통주식	15,000 주	금 150,000,000 원	등기연월일

### 목 적

1. 건설업
2. 건축공사업
3. 석공사업
4. 석재제조, 가공 및 판매업
5. 석재 수출업
6. 건축의뢰 마감공사업
7. 안전용품 도소매업
8. 액지개발 분양업
9. 사업시설관리 및 사업지원 건설영업
10. 건설하도급업
11. 부동산 매매 및 임대업
12. 전자재 및 부재료 도소매업
13. 실리콘, 단열재 판매 및 공사업
14. 조정설계 및 시공업
15. 전자상거래 및 정보통신업
16. 소프트웨어 개발 판매업
17. 상품 중개업 및 의료정보 수집 제공업
18. 마케팅 및 광고대행업
19. 도장, 습식, 방수, 석공사업
20. 각 항에 관련된 부대사업 일체



본서 하단의 바코드를 스캐너로 확인하거나, 인터넷등기소(<http://www.iros.go.kr>)의 발급확인 메뉴에서 발급확인번호를 입력하여 위·변조 여부를 확인할 수 있습니다. 발급확인번호를 통한 확인은 발행일부리 3개월까지 5회에 한하여 가능합니다.

발행번호 11542351429000012910032200727140A60T0M301Y1A4W3S1 3      발급확인번호 4772-ANKB-KALIN      발행일: 2023/09/13



# 법인 등기부등본-2

## Corporation Register-2

등기번호	064477
<b>임원에 관한 사항</b>	
사내이사 정기채	760207-
사내이사 김인홍	490528-
사내이사 정운재	040829-
대표이사 정기희	760207-
경기도 안양시 만안구 양화로97번길 49(백담동)	
회사설립연월일	2023년 09월 01일
등기기록의 개설 사유 및 연월일 설립	2023년 09월 01일 등기
- 이 하 예 롱 -	
관할등기소 수원지방법원 안양지원 인양등기소 / 발행등기소 수원지방법원 안양지원 인양등기소 수수료 1,000원 영수함	
<p>이 증명서는 등기기록의 내용과 틀림없음을 증명합니다. [다만, 신청이 없는 지점·저배인에 관한 사항의 기록을 생략하였습니다] 서기 2023년 09월 13일</p>	
법원행정처 등기정보중앙관리소	권산운영책임관 
<ul style="list-style-type: none"> <li>• 실선으로 그려진 부분은 말소사항을 표시함.</li> </ul>	
<p>본서 하단의 바코드를 스캐너로 확인하거나, 인터넷등기소(<a href="http://www.lros.go.kr">http://www.lros.go.kr</a>)의 발급확인 메뉴에서 발급확인번호를 입력하여 위·변조 여부를 확인할 수 있습니다. 발급확인번호를 통한 확인은 발행일부터 3개월까지 5회여 한하여 가능합니다.</p>	
	
발행번호 115423514290030129100322007271404670M101Y1A4K351 3	발급확인번호 4772-ANKD-KAIN      발행일: 2023/09/13



# 법인 인감증명서

Certificate of seal

## 인 감 증 명 서

법인등록번호 : 134111-0644779



상 호 : 주식회사 유니톤  
 본 점 : 경기도 안양시 동안구 엘레스로 136, 에이-1902호(호계동, 급정역2차에스케이브이1타워)  
 대표이사 경기채  
 (760207- )

관할등기소 : 수원지방법원 안양지원 안양등기소 / 발행등기소 : 수원지방법원 안양지원 인양등기소  
 이 인감은 등기소(과)에 제출되어 있는 인감과 틀림없음을 증명합니다.

2023년 09월 13일

법원행정처 등기정보중앙관리소

전산운영책임관



수수료 1,000원 영수함.

1. 문서 하단의 마크드를 스캐너로 확인하거나, 인터넷등기소(<http://www.iros.go.kr>)의 인감증명서 발급확인 메뉴에서 발급확인번호를 입력하여 위·변조 여부를 확인할 수 있습니다.
2. 법인인감증명서 발급사실 등 문자전송 서비스를 신청하면, 발급사실을 휴대문 문자로 통보받을 수 있습니다. (전국 등기소 및 인터넷등기소에서 신청 가능)

214443614190003011910035200727140A67UM101Y1A4W3S1 3

발급확인번호 BAXX-ZBKB-PCX7

- 1/1 -



# 사용인감계

Seal Meter used

<p>사용인감</p>	
	<p>주 소 : 경기도 안양시 동안구 엘에스로 136, A동 1902호(호계동,금정역2차 SK V1타워)</p> <p>상 호 : 주식회사 유니톤 代表理事 : 鄭基采</p>

위 인감은 당사가 사용하는 인감으로 귀사의 집행하는 공사 및 자재납품에  
사용하겠으며 위 인감으로 인한 법률 상의 모든 책임은 당사가 질 것을 확약  
하고, 이에 사용인감계를 제출합니다.

공 사 명 및 자재 납품명 :

20    년    월    일

주 소 : 경기도 안양시 동안구 엘에스로 136, A동1902호  
(호계동,금정역2차 SK V1 타워)

상 호 : 주식회사 유니톤  
代表理事 : 鄭基采





# 건설업등록증

Construction Registration Card

[별지 제3호 서식]

(앞 쪽)

## 건설업등록증

1. 업종 및 주력분야 : 도장·습식·방수·석공사업 (주력분야:석공사)
2. 등록번호 : 안양-23-라-07
3. 상호 : (주)유니콘
4. 대표자 : 정기채
5. 주된 영업소 소재지 : 경기도 안양시 동안구 열매스로 136 공정역2차에스케이비미1타워  
에이-1902호 (호계동)
6. 법인등록번호(생년월일) : 134111-0644779
7. 국적(소속 국가명) : 대한민국
8. 등록일자 : 2023.10.11

위 자는 건설산업기본법 제9조에 따른 건설사업자임을 증명합니다.

2023년 10월 11일

경기도 안양시장





# 건설업등록수첩

Construction Registration Note

건설업등록수첩			
업종	도장 공사, 방수, 석공사업	등록번호	안양-23-24-01
주력분야	석공사		
상호	(주) 유니톤	대표자	정기채
주된영업소소재지	경기 안양시 동안구 안양대로 136, 2층 202호 (호계동) 에스케이브이스타워 에이 - 1902호 (호계동)	법인등록번호 (생년월일)	134111-0644779
국적 (소속국가명)	대한민국	등록일자	2023. 10. 11.
<p>위 자는 「건설산업기본법」 제9조에 다른 건설업자임을 증명합니다.</p> <p>2023년 10월 11일</p> <p>안양시장 인</p>			





# 신용등급

## Credit Rating

### CREDIT RATING

DNA

(주)유니톤 | 413-81-09152 | 정기채 | ECC202312000114

#### 기업정보

기업명	(주)유니톤 (UNITON CO.LTD)			신용등급
사업자등록번호	413-81-09152	법인번호	134111-0640779	<b>B</b>
본사주소	(14110)경기도 안양시 동안구 일대사로 136, 에이-1902(호계동, 금정역2지메세이브 아1타워)			
대표자	정기채			
전화번호	031-422-1077			
산업분류	조식 및 식 공사업			한국표준등급
설립일	2023년 09월 01일			<b>NR</b>
재무결산일		보고서 최종수정일	2023년 12월 04일	
신용등급 유효기간	2023년 12월 04일~2024년 12월 03일			

#### 신용등급이력

결산기준일	정기평가			좌반기평가			Watch 등급
	평가일	신용등급	한국표준등급	평가일	신용등급	한국표준등급	
-	2023/12/04	B	NR	-	-	-	<b>정상</b> 2023년 12월 04일 현재

#### 주요 경영 현황

주요제품	영업정보		판매차(%)		주요주주(%)
식공사	종업원	4명			정기채 23.3
식자재	기업규모	소기업			김민준 23.3
유니톤	기업형태	비외국			정영순 30.0
대차조 타당	자본금	150 백만원			정윤재 23.3
	주거래은행	신한은행 금정역금융센터지점			

#### 주요 재무 현황

(단위:백만원)

결산기준일	총자산	부채총계	자본총계	채용액	영업이익	당기순이익

(단위:%)

결산기준일	매출성장률	영업이익률	순이익률	유동비율	부채비율	차입의존도



# 기술자 보유 현황

## Engineer Retention Status

성 명	주민등록번호	종목 및 등급	면허번호 및 등록번호
정인기(영순)	600617 - 1*****	건축기사	84306250931D
정 기 채	760207- 1*****	건축중급	0432122
노 준 호	760220- 1*****	건축도장기능사	194021014443P
정 윤 채	940829 - 1*****	건축초급	

# 납품 실적-1

## Delivery Performance-1

년도	공 사 명	발주처
2016	서울도시가스 (인조라임스톤)	서울도시가스
	동대구역 신세계백화점 (하이테라)	신세계백화점
	서울 신당동 근생(인조라임스톤)	아름다운건설
	서울 구의동 근생(인조라임스톤)	개인
	제주 브릭스 호텔 (하이테라)	브릭스호텔
2017	서울 합정동 다세대 주택(인조라임스톤)	신성석재
	서울 광진 경찰서 (인조라임스톤)	광진경찰서
	서울 청담동 다세대 주택(인조라임스톤)	개인
	부산 아난티 콘도(인조라임스톤)	아난티콘도
2018	서울 내곡동 주민센터(하이테라)	서초구청
	퀵스파크 미사2차(인조강화대리석)	문영엔지니어링
	서울 연희동 다세대 주택(인조라임스톤)	개인
	서울 중곡동 다세대 주택(인조라임스톤)	개인
2023	청양교월(테라조)	청양교월
	서울 강남 미용실(하이테라)	에이원플러스

\* 상기 실적은 유니톤 전신인 화인테크 실적 포함





# 건설공사 실적-1

## Construction Performance-1

년도	공사명	발주처
2016	고양 삼송동 근생(하이테크)	다중합건축사사무소
2017	천안 서여중, 여자상업고 신축(테라조, 화강석)	천안교육청
	대전 유성 라마다호텔(인조라임스톤)	동방건축사사무소
	화성 그린시티 섬기는교회 (화강석, 인조강화대리석)	섬기는교회
2018	용인 청곡초교(테라조, 화강석)	YH종합건설
	켄즈파크 마곡지구(인조강화대리석)	운영엔지니어링
	켄즈파크 옥길지구(인조강화대리석)	운영엔지니어링
	루안마오 마곡점(인조강화대리석)	루안바오
	서울 장경초교(테라조)	교육청
	구리 동구초교(테라조)	교육청
	남양주 다산 새봄초교(테라조)	교육청
2019	서울 강동 강빛 초, 중 통합이용교(테라조, 화강석)	서울 SH공사
	춘천 농업농수산물유통센터(수입테라조)	농협
2020	서초동 근생(천연라임스톤)	이매스
2022	인천광역시 의료원(화강석)	인천시

\* 상기 실적은 유니톤 전신인 화인테크 실적 포함



# 건설공사 실적-2

## Construction Performance-2

년도	공사명	발주처
2022	포스코더샵 강남전시장(화강석)	이웨이
	현대엔지니어링 모델하우스(화강석)	이웨이
	경기 광주역세권 다세대주택 15개동(천연라임스톤)	서광종합건설
	안산 일동 다세대 주택(천연라임스톤)	서광종합건설
	김해 생명과학교(테라조)	교육청
	연천 백학파출소(테라조)	연천경찰서
	의정부 파출소(테라조)	의정부경찰서
	2023	안양 신성고(테라조)
안산 해솔초교(테라조)		교육청
양평 동초교(테라조,화강석)		교육청
안양 비산동 월드메르디앙다아트(화강석,대리석)		와이지종합건설
케이엔지 본사사옥(화강석)		케이엔지종합건설
안산 이동 다세대주택(천연라임스톤)		서광종합건설
방배동근생(화강석,테라조)		엘로우스톤종합건설
김포다세대주택2개동(화강석,천연라임스톤)		케이엔지종합건설

\* 상기 실적은 유니톤 전신인 화인테크 실적 포함





# 공사사진-1

## Construction Picture

▶ 공사명 : 서울 강동 강빛초·중 통합이음학교 (내부:테라조,외부: 화강석)



\* 상기 실적은 유니콘 전신인 화인테크 실적 포함

# 공사사진-2

## Construction Picture

▶ 공사명 : 천안 서여자중·여자상업고교 (내부: 테라조, 외부: 화강석)



\* 상기 실적은 유니콘 전신인 화인테크 실적 포함

# 공사사진-3

## Construction Picture

▶ 공사명 : 춘천 농협농수산물유통센터 (내부 : 수입테라조, 외부 : 화강석)



\* 상기 실적은 유니온 전신인 화인테크 실적 포함

# 공사사진-4

## Construction Picture

▶ 공사명 : 동대구역 신세계 백화점 (내부: 하이테라 테라조)

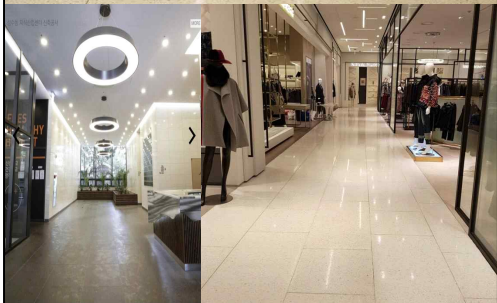

\* 상기 실적은 유니온 전신인 화인테크 실적 포함

# 공사사진-5

## Construction Picture

▶ 공사명 : 대전 유성 라마다호텔 (내부: 화강석, 외부: 국산인조라임스톤)



\* 상기 실적은 유니콘 전신인 화인테크 실적 포함

# 공사사진-6

Construction Picture

▶ 공사명 : 연희동 다세대 주택 (내부: 화강석, 외부: 국산 인조라임스톤)



\* 상기 실적은 유니온 전신인 화인테크 실적 포함

# 공사사진-7

Construction Picture

▶ 공사명 : 사당동 더원캐슬 (내부: 인조강화대리석,외부:화강석)



\* 상기 실적은 유니온 전신인 화인테크 실적 포함



# 공사사진-8

## Construction Picture

▶ 공사명 : 일산 하선타워 (내부: 인조강화대리석,외부:화강석)

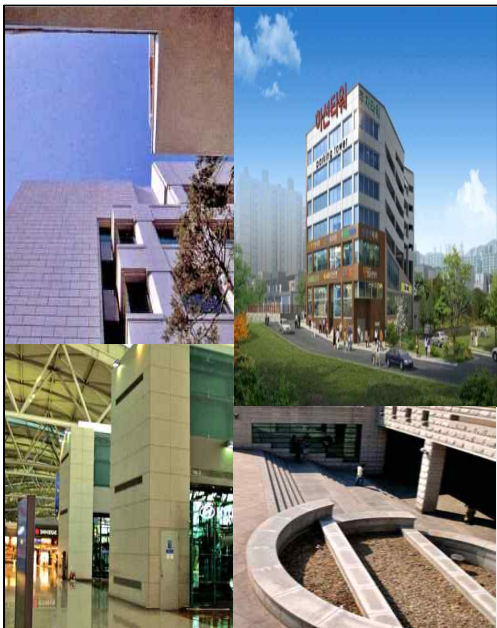

\* 상기 실적은 유니콘 전신인 화인테크 실적 포함

# 공사사진-9

## Construction Picture

▶ 공사명 : 도봉동 고급 주택 · 테라조 바닥 (외부: 인조라임스톤)



\* 상기 실적은 유니온 전신인 화인테크 실적 포함

# 공사사진-10

Construction Picture

▶ 공사명 : 서울 강남 고급 미용실 (국산 하이테라)

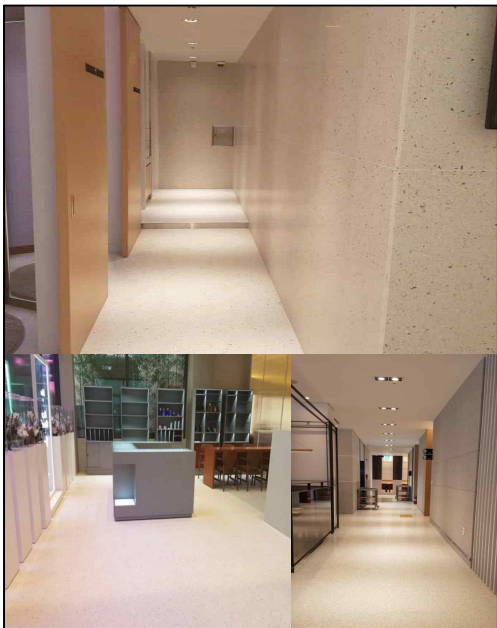

\* 상기 실적은 유니온 전신인 화인테크 실적 포함

# 공사사진-11

Construction Picture

▶ 공사명 : 화성그린시티 섬기는교회 (내부: 인조강화대리석,외부: 화강석)



\* 상기 실적은 유니온 전신인 화인테크 실적 포함

# 공사사진-12

Construction Picture

▶ 공사명 : 서울 광진경찰서 · 테라조 바닥 (국산 인조라임스톤)



\* 상기 실적은 유니톤 전신인 화인테크 실적 포함

# 공사사진-13

## Construction Picture

▶ 공사명 : 천주교 안동교구청 (내,외부: 화강석)



\* 상기 실적은 유니콘 전신인 화인테크 실적 포함

# 공사사진-14

Construction Picture

▶ 공사명 : 포스코 더샵 서울 강남 전시장 (내부: 인조강화대리석, 화강석)



\* 상기 실적은 유니콘 전신인 화인테크 실적 포함

# 공사사진-15

## Construction Picture

▶ 공사명 : 안양 월드메르디앙디아트 (내,외부: 화강석,대리석)



\* 상기 실적은 유니온 전신인 화인테크 실적 포함



# 공사사진-16

Construction Picture

▶ 공사명 : 제주 라온프라이빗타운 (내,외부: 인조라임스톤,하이테라)



\* 상기 실적은 유니톤 전신인 화인테크 실적 포함

# 공사사진-17

Construction Picture

▶ 공사명 : 서울 강남 천연라임스톤

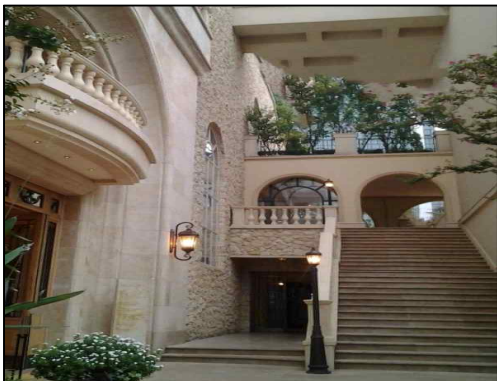

\* 상기 실적은 유니온 전신인 화인테크 실적 포함

# 공사사진-18

Construction Picture

▶ 공사명 : 세라믹스톤, 인조라임스톤, 내부 대리석 시공



\* 상기 실적은 유니온 전신인 화인테크 실적 포함

# 공사사진-19

Construction Picture

▶ 공사명 : 웰라임스튼그레이 시공

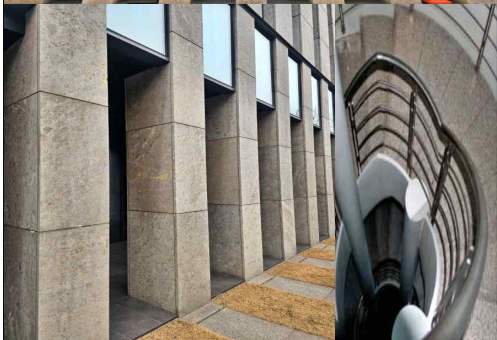
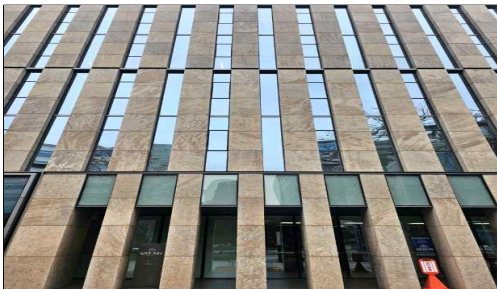

\* 상기 실적은 유니콘 전신인 화인테크 실적 포함

# 공사사진-20

Construction Picture

▶ 공사명 : 한탄리버스파 호텔



\* 상기 실적은 유니톤 전신인 화인테크 실적 포함



# 국산·수입 하이테라-1

Sample (Made in Korea Natural Terrazzo)

1PW002(국산)	1YP001(국산)	2BW006(국산)	2WB001(국산)
2YB002(국산)	3BW001(국산)	TERRAZZO - 00 1(수입)	TERRAZZO - 00 4(수입)
TERRAZZO - 00 7(수입)	PB베이지(국산) 황룡	PG그레이(국산) 아리	PW화이트(국산) 백호
유니베로나(국산)	유니베르디(국산)	PB블랙(국산)	PYI-0019(국산)



# 국산 인조라임스톤·천연라임스톤-2

Sample (Artificial , Nature Lime Stone)

세라믹라임-WW-10 (국산)	세라믹라임-LY-100 (국산)	세라믹라임-BY-200 (국산)	세라믹라임-BG-100 (국산)
라임-WW-1000 (국산)	라임-LY-1000 (국산)	라임-BY-2000 (국산)	라임-BG-1000 (국산)
로얄(싸니)베이지연마-8	로얄(싸니)베이지샌딩-7	갈라라연마-6	갈라라샌딩-5
레일화이트-4	아비드크림-3	루나화이트-2	아줄그레아-1



# 수입 인조강화대리석-3

Sample (Engineered Stone)

BB101(수입)	BP3007(수입)	BB102(수입)	LG2010(수입)
BT1003(수입)	TERRAZZO - 00 2(수입)	TERRAZZO - 00 3(수입)	TERRAZZO - 00 6(수입)
BB2015(수입)	ONYX - 008 (수 입)	BW2012L(수입)	WW2003(수입)
BW2005S(수입)	PE2001(수입)	WW1005(수입)	DA2006(수입)





# 제품 생산 출하

## Product Production

### ▶ 제품 공정

#### ※ 제품 생산과정 및 출하



인양 건조 공정



인양 건조 공정



인양 건조



제품 보관



제품 포장 후 출하



비용 절감

제품 수입에 따른 물류비, 통관  
공사 진행에 필요한 비용을 줄여  
있습니다.



시간 절약

중국 어디든지 공장에서 바로 배송할  
수 있도록 출하 과정을 최소화하고  
있습니다.



맞춤형 제작

고객과의 충분한 커뮤니케이션을  
통해 고객이 원하는 디자인을 제작할  
수 있습니다.



신속한 대응

제품에 문제가 발생했을 경우  
신속하게 대응할 수 있는 시스템  
구축하고 있습니다.



# UNITON 상표등록

UNITON Brand

**상표등록증**  
CERTIFICATE OF TRADEMARK REGISTRATION

**등록** 제 40-1521021 호  
Registration Number

**출원번호** 제 40-2018-0133894 호  
Application Number

**출원일** 2018년 09월 27일  
Filing Date

**등록일** 2019년 09월 16일  
Registration Date

상표권자 Owner of the Trademark Right  
주식회사 화인테크(110111-\*\*\*\*\*)  
경기도 안양시 동안구 시인대로327번길 7, 8층 805호(관  
양동, 대명 글로벌 비즈스퀘어)

상표를 사용할 상품 및 구분  
List Of Goods  
제 19 류  
가공한 석재등 3건

**UNITON**

위의 표장은 「상표법」에 따라 상표등록원부에 등록되었음을 증명합니다.  
This is to certify that, in accordance with the Trademark Act, a trademark  
has been registered at the Korean Intellectual Property Office.

2019년 09월 16일

**특허청장**  
COMMISSIONER,  
KOREAN INTELLECTUAL PROPERTY OFFICE

**특허청**  
Korean Intellectual  
Property Office

**박원주**

 QR코드로 현재기준  
인식 가능 - 등록사항을 확인하세요



# 건식공법 (Stick Wall System)-1

## Method of Construction-1

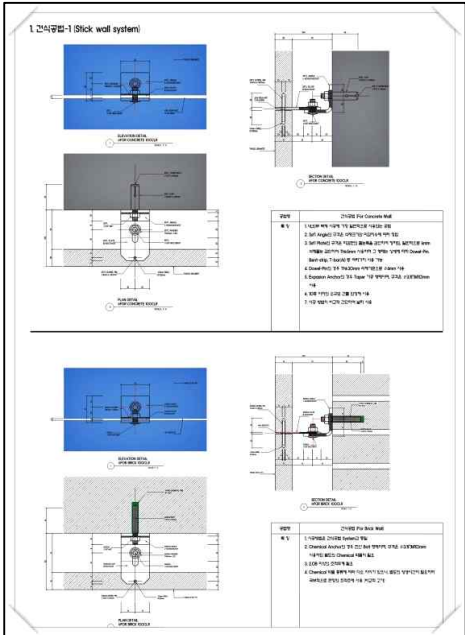









# 신공법 (Anchor Set)-5

## Method of Construction-5

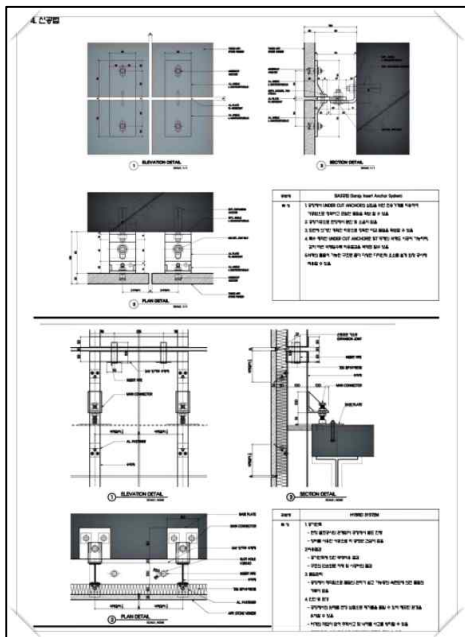



# 건식공법(For Ceiling)-6

Method of Construction-6

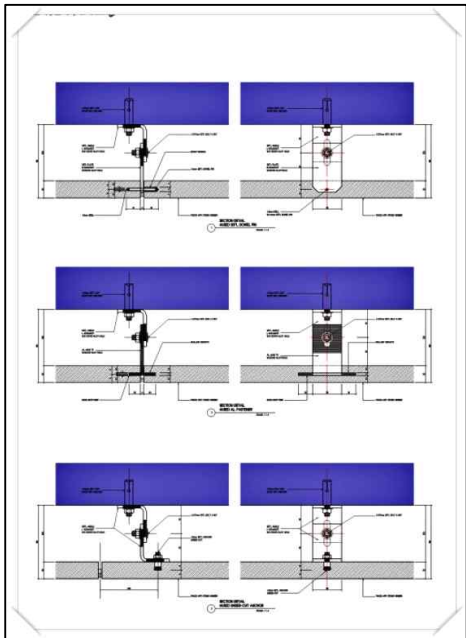





# 모서리·외벽 Molding석-7

## Molding Stone Closing

6. 석재 모서리 마감의 종류

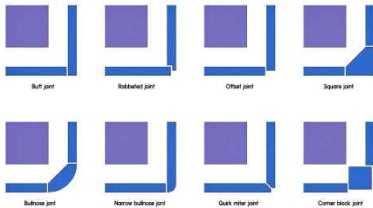

7. 외벽 Molding석의 종류

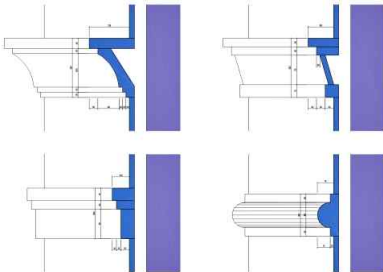



# KS 제품 인증서

KS Product Certificate



인증번호 : 제 09-0204 호

Certificate



## 제 품 인 증 서

1. 제조업체명 : 주식회사비엠아이
2. 대표자성명 : 최옥형
3. 공장소재지 : 충북 충주시 산척면 마을성암길 154
4. 인증제품
  - 가. 표준명 : 기성 테라조
  - 나. 표준번호 : KS F 4035
  - 다. 종류·등급·호칭 또는 모델 : 테라조 타일, 광.

「산업표준화법」 제17조 제1항에 따른 인증심사를 실시한 결과 한국 산업표준(KS)과 인증심사기준에 적합하므로, 「산업표준화법」 제15조 및 같은 법 시행규칙 제10조 제1항에 따라 위와 같이 한국산업표준(KS)에 적합함을 인증합니다.

2021년 07월 07일



한국표준협회



1. 최초 인증일 : 2009-06-03
2. 재검심사 완료기한 : 2024-07-05
3. 최종 변경일 : 2021-07-07 경기심사 합격



# 라돈 시험성적서

## Radon Test Report

BEYOND ASIAN HUB, TOWARD GLOBAL WORLD



### TEST REPORT

우 13810 경기도 과천시 교육원로 88(중앙동)

TEL (02)2164-0011 FAX (02)2634-1008

성적서번호 : TAK-2019-019662

접 수 일 자 : 2019년 01월 29일

대 표 자 : 장영순

시험완료일자 : 2019년 02월 19일

업 체 명 : (주)화인테크

주 소 : 경기 안양시 동안구 시민대로327번길 7, 8층 806호 (관왕동, 대명 글로벌 비즈니스센터)

시 료 명 : 인조대리석 유니톤

#### 시험결과

시험항목	단위	시료구분	결과치	시험방법
침베내의 라돈 농도	Bq/m <sup>3</sup>	-	7.3	의뢰자 제공
단위 시간당 라돈 방출량	Bq/h	-	0.001	의뢰자 제공
단위 질량당 라돈 방출량	Bq/kg · h	-	0.001 미만	의뢰자 제공
단위 면적당 라돈 방출량	Bq/m <sup>2</sup> · h	-	0.008	의뢰자 제공

\* 라돈 방출량 시험 조건

1. 시험방법 : 국립환경과학원 '석고보드에서 방출되는 라돈 시험방법(안)' 준용
2. 시료의 크기 : 160 mm x 160 mm x 20 mm x 2 편
3. 시료의 무게 : 1 255.2 g + 1 250.4 g = 2 515.6 g
4. 시험행버 : 20 L, SUS
5. 측정장비 : RAD7 (DurrIDGE Company, Inc., USA)
6. 시험기간 : 168 h, 방출량 결과는 7 일차(144 h - 168 h) 측정결과와 평균값임
7. 최종 결과는 배당시험 값을 보정한 값임

← 용 도 : 품질관리용

- 비 고 : 1. 이 성적서는 의뢰자가 제시한 시료 및 시료명으로 시험한 결과로써 전체 제품에 대한 품질을 보증하지 않으며, 성적서의 진위확인용 홈페이지([www.ktr.or.kr](http://www.ktr.or.kr)) 또는 QR code로 확인 가능합니다.  
2. 이 성적서는 홍보, 선전, 광고 및 소송용 등으로 사용할 수 없으며, 용도 이외의 사용을 금합니다.  
3. 이 성적서는 원본(재발행 포함)만 유효하며, 사본 및 전자 인쇄본/파일본은 결과치 참고용입니다.

*Kim seungmin*

작성자 : 김승민

Tel : 02-2002-3814

*Chang-Seok Jeong*

기술책임자 : 장정석

Tel : 1577-0091(ARS ①-④)

2019년 02월 19일

**KTR 한국화학융합시험연구원**



위변조 확인용 QR code

Page : 1 of 1

**KTR** KOREA TESTING & RESEARCH INSTITUTE

KTR-QP-T19-F01-01(19)

AMP19 V.1(1)



# 회사약도

## Company Map

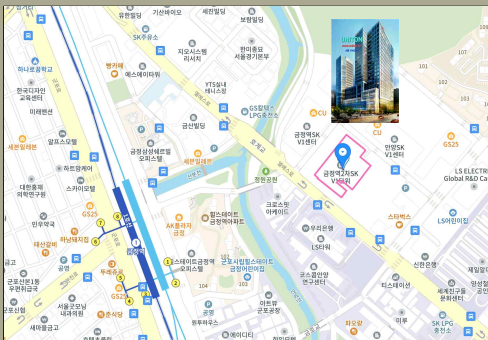

지하철 1호,4호선 금정역 1번,2번 출구 LS 타워 앞



**UNITON**  
**주식회사 유니톤**

(주)14118 경기도 안양시 동안구 엘에스로 136  
 A동 1902호(호계동, 금정역2차 SK V1 타워)



장인정신의 기업문화



uniton  
주식회사 유니톤

상 호	주식회사 유니톤
주 소	14118 경기도 안양시 동안구 엘estro 136, A동 1902호(호계동, 금정역2차 SK V1 타워)
Tel / Fax	031) 422-1077 / 031) 423-1071
https://	<a href="http://www.uniton.kr">www.uniton.kr</a> / <a href="http://www.eurohiterra.co.kr">www.eurohiterra.co.kr</a>
E-Mail	uniton88 @ naver.com
총괄CEO·대표이사	鄭仁基(榮淳)·鄭基采